

**Hotărârea nr. 86
din 25 iunie 2024**

privind aprobarea modificării statului de funcții și a organigramei Spitalului Orășenesc "Dr. Valer Russu" Luduș

Consiliul Local al Orașului Luduș, întrunit în ședință ordinară de lucru,

Având în vedere adresa Spitalului Orășenesc „Dr. Valer Russu” Luduș nr. 9572 din 18.06.2024, referatul de aprobare al Primarului nr. 30867 din 20.06.2024 și raportul de specialitate al Administratorului Public nr. 30868 din 20.06.2024, prin care se motivează modificarea organigramei spitalului, precum și Rapoartele de avizare ale comisiilor de specialitate „Învățământ, Cultură, Sănătate, Sport, Agreement, Culte și Protecție Socială” și „Juridică”,

În baza prevederilor art. 18 alin. (1) lit. b din OUG nr. 162/2008 privind transferul ansamblului de atribuții și competențe exercitate de Ministerul Sănătății Publice către autoritățile administrației locale, precum și ale art. 15 din HG nr. 56/2009 pentru aprobarea Normelor metodologice de aplicare a OUG nr. 162/2008,

Ținând cont de Legea nr. 296/2023 privind unele măsuri fiscal-bugetare pentru asigurarea sustenabilității financiare a României pe termen lung,

În temeiul art. 129 alin. (14), a art. 139 alin. (1) și a art. 196 alin. (1), lit. a) din O.U.G. nr. 57/2019 privind Codul Administrativ, republicată, cu modificările și completările ulterioare,

HOTĂRĂȘTE :

Art. 1 Se aprobă modificarea statului de funcții și a organigramei Spitalului Orășenesc "Dr. Valer Russu" Luduș conform Anexelor 1 și 2, parte integrantă a prezentei hotărâri.

Art.2. Cu aducerea la îndeplinire a prezentei hotărâri se încredințează managerul Spitalului orășenesc „Dr. Valer Russu” Luduș.

Un exemplar din prezenta hotărâre se comunică:

- Instituției Prefectului Județul Mureș,
- Primarului orașului Luduș,
- Administratorului Public,
- Spitalului orășenesc „Dr. Valer Russu” Luduș,
- Spre afișare.

**Președinte de ședință,
Consilier, Herța Emanuel-Cristian**

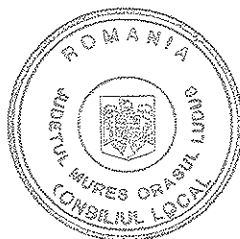

**Contrasemnează,
Secretar general al orașului,
jr. Giurgea Eugenia**



Hotărârea nr. 86 din 25 iunie 2024 a fost adoptată cu 14 voturi.



SPITALUL ORĂȘENESC LUDUȘ
Dr. VALER RUSSU

ANMCS
unitate aflată în
PROCES DE ACREDITARE
CICLUL al II-lea



Acest document conține informații și date care sunt proprietatea Spitalului Orășenesc "Dr. Valer Russu" Luduș
Reproducerea și difuzarea sunt în exclusivitate drepturile spitalului.

Nr. 9572 /18.06.2024

ORAȘUL LUDUȘ	
INTRARE Nr.	30.827
Ziua	19
Luna	06
anul	2024

**CĂTRE
CONSILIUL LOCAL AL ORAȘULUI LUDUȘ**

Având în vedere prevederile art. 18 alin. (1) lit. b al OUG nr.162/2008 privind transferul ansamblului de atribuții și competențe exercitate de Ministerul Sănătății Publice către autoritățile administrației locale, ale art. 15 din HG nr.56/2009 pentru aprobarea Normelor metodologice de aplicare a OUG nr.162/2008, vă rugăm să introduceți, spre aprobare, pe ordinea de zi a următoarei ședințe a Consiliului Local Luduș, privind solicitarea de aprobare a modificării **statului de funcții** și a **organigramei** Spitalului Orășenesc „Dr. Valer Russu” Luduș

Anexăm următoarele documente:

- Nota justificativă nr 9573/18.06.2024;
- Statul de funcții valabil la 31 ianuarie 2024;
- Statul de funcții propus.
- Organigrama propusă.

Cu respect,

Vizat juridic
Jr. Mireștean Magdalena

Birou RUNOS

Întocmit

Ec. Florea Adela

Ec. Holmaghi Krisztina

Manager
Ec. Uțiu Claudia



VIZAT SPRE NESCHIMBARE
SECRETAR

Consiliul Local Luduș

Spitalul Orășenesc „Dr. Valer Russu” Luduș

Romania, 545200, Luduș, Județul Mureș, B-dul 1 Decembrie 1918, Nr. 20

CUI: 4323543, Tel :+40-265-411889, Fax :+40-365-430755, e-mail :spludus@gmail.com , www.spital-ludus.ro

Operator de date cu caracter personal înregistrat la ANSPDCP nr. 13540



SPITALUL ORĂȘENESC LUDUȘ
Dr. VALER RUSSU



Acest document conține informații și date care sunt proprietatea Spitalului Orășenesc "Dr. Valer Russu" Luduș. Reproducerea și difuzarea sunt în exclusivitate drepturile spitalului.

Nr. 9573 /18.06.2024

NOTĂ JUSTIFICATIVĂ
privind solicitarea de aprobare a modificării **statului de funcții** și a **organigramei**
Spitalului Orășenesc „Dr. Valer Russu” Luduș

Având în vedere prevederile art. 18 alin. (1) lit. b al OUG nr.162/2008 privind transferul ansamblului de atribuții și competențe exercitate de Ministerul Sănătății Publice către autoritățile administrației locale, ale art. 15 din HG nr.56/2009 pentru aprobarea Normelor metodologice de aplicare a OUG nr.162/2008, vă rugăm să introduceți, spre aprobare, pe ordinea de zi a următoarei ședințe a Consiliului Local Luduș, următoarele documente:

Stat de funcții, valabil la data de 31.01.2024 prevăzut cu un număr de 482,75 posturi, întocmit pe surse de finanțare, după cum urmează:

- activitate spitalicească - cu un număr de 419,25 posturi;
- ambulatoriul de specialitate - cu un număr de 56,5 posturi;
- buget "transferuri" - cu un număr de 7 posturi.
- Menționăm că statul de funcții se întocmește ținând cont de Metodologia nr. 636/1995, respectând prevederile privind normativul de personal calculat conform: Ordinului ministrului sănătății publice nr.1224/2010 privind aprobarea normativelor de personal pentru asistența medicală spitalicească, precum și pentru modificarea și completarea, Ordinului ministrului sănătății publice nr. 1.778/2006 privind aprobarea normativelor de personal, Ordinului ministrului sănătății publice nr.1500/2009 privind aprobarea Regulamentului de organizare și funcționare a secțiilor și compartimentelor de anestezie și terapie intensivă din unitățile sanitare, Ordinului ministrului sănătății publice nr.1101/2016 privind aprobarea Normelor de supraveghere, prevenire și limitare a infecțiilor asociate asistenței medicale în unitățile sanitare, Ordinului ministrului sănătății publice nr.1706/2007 privind conducerea și organizarea unităților și compartimentelor de primire a urgențelor, a numărului de personal, a salariilor de bază și a celorlalte elemente ale sistemului de salarizare conform Legii nr.153/2017, Ordinul ministrului sănătății nr. 253 din 23 februarie 2018 pentru aprobarea Regulamentului de organizare, funcționare și autorizare a serviciilor de îngrijiri paliative,
- Ordinul nr. 1.857/441/2023 privind aprobarea Normelor metodologice de aplicare a Hotărârii Guvernului nr. 521/2023 pentru aprobarea pachetelor de servicii și a Contractului-cadru care reglementează condițiile acordării asistenței medicale, a medicamentelor și a dispozitivelor medicale, în cadrul sistemului de asigurări sociale de sănătate
- ORDIN nr. 1.312/250/2020 privind organizarea și funcționarea structurii de management al calității serviciilor de sănătate în cadrul unităților sanitare cu paturi și serviciilor de ambulanță, în procesul de implementare a sistemului de management al calității serviciilor de sănătate și siguranței pacientului
- Legea nr. 296/2023 privind unele măsuri fiscal-bugetare pentru asigurarea sustenabilității financiare a României pe termen lung
- ORDIN nr. 253 din 23 februarie 2018 pentru aprobarea Regulamentului de organizare, funcționare și autorizare a serviciilor de îngrijiri paliative

Consiliul Local Luduș

Spitalul Orășenesc „Dr. Valer Russu” Luduș

Romania, 545200, Luduș, Județul Mureș, B-dul 1 Decembrie 1918, Nr. 20

CUI: 4323543, Tel :+40-265-411889, Fax :+40-365-430755, e-mail :spluduș@primaria.com.ro, www.spluduș.ro

Operator de date cu caracter personal înregistrat la ANSPDCP nr. 13540

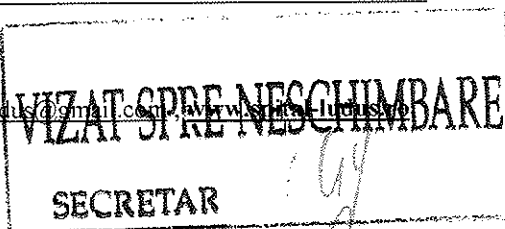



SPITALUL ORĂȘENESC LUDUȘ
Dr. VALER RUSSU

ANMCS
unitate afiliată în
PROCES DE ACREDITARE
CICLUL al II-lea



Acest document conține informații și date care sunt proprietatea Spitalului Orășenesc "Dr. Valer Russu" Luduș. Reproducerea și difuzarea sunt în exclusivitate drepturile spitalului.

- Ținând cont de prevederile art.5 alin. (1) pct.1-3 din Contractul de management nr. 26094 din 24.04.2024 al managerului unității ec. Uțiu Claudia, față de statul de funcții întocmit la data de 31 ianuarie 2024 se propun următoarele modificări:

Pentru activitatea spitalicească:

- Transformare post medic Specialist Epidemiologie în medic Specialist Boli Infecțioase în cadrul C.P.I.A.A.M
- Transformare post asistent medical cu studii superioare în inginer IA –Sef serviciu

Rectificat denumire structuri din statul de funcții ,aprobat de Ministerul Sănătății conform Hotărâre Consiliul Local din data de 11.08.2022 anexat :

- Transformare din *Compartiment evaluare si statistica medicală* în Serviciu de evaluare si statistica medicala si I.T.- conform Ordin MS nr 1224/2010
- Rectificat denumire Compartiment de prevenire a infectiilor asociate asistentei medicale (C.P.I.A.A.M) , initial fiind Compartiment prevenire Infectii nosocomiale , conform Ordin 1101/ 2016
- Rectificat denumire Compartiment securitatea muncii PSI, protectie civila si situatii de urgenta initial fiind Compartiment securitatea muncii PSI. - conform Legea 39/2006 și Legea 481/2004
- Rectificat denumire Laborator recuperare medicină fizică si balneologie (Baza de tratament) initial fiind Laborator Recuperare Medicină fizică si balenofizioterapie - conform Ordin MS nr 914/2006
- Rectificat denumire Compartiment de management al calității serviciilor de sănătate cf inițial fiind Birou management al calității - conform Ordin NR. 1312/250/2020
- La data de 01.07.2024 , conform Legii 296 /2023 , ADM- birou AAT , se transforma în Serviciu AAT , si se transforma postul de Sef Birou in Sef Serviciu AAT, iar în cadrul Biroului RUNOS, Biroului Financiar Contabil, se desființeaza postul de Șef birou și devine post de execuție.

Nr.crt.	Nr. posturi Existente 31.01.2024	Nr. posturi propuse începând de la 01.07.2024	Diferența	Modificarea	Justificarea
1.	482,75	512	29,25	Legea nr. 296/2023 privind unele măsuri fiscal-bugetare pentru asigurarea sustenabilității financiare a României pe termen lung Art.XIX alin.2 Entitățile publice	- Ordin nr. 1312/250/2020 - Legea nr. 296/2023 privind unele măsuri fiscal-bugetare pentru asigurarea sustenabilității financiare a României pe

Consiliul Local Luduș

Spitalul Orășenesc „Dr.Valer Russu” Luduș

Romania, 545200, Luduș, Județul Mureș, B-dul 1 Decembrie 1918, Nr. 20

CUI: 4323543, Tel :+40-265-411889, Fax :+40-365-430755, e-mail :spludus@consiliullocalmurestuludus.ro

Operator de date cu caracter personal înregistrat la ANSPDCP nr. 13540

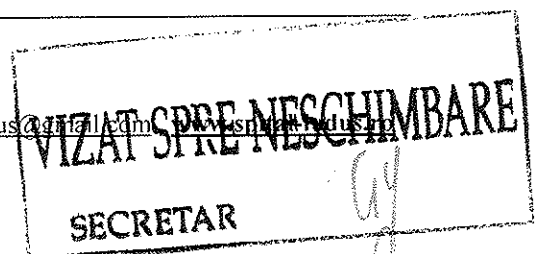



SPITALUL ORĂȘENESC LUDUȘ
Dr. VALER RUSSU

ANMCS
unitate afiliată în
PROCES DE ACREDITARE
CICLUL al II-lea



Acest document conține informații și date care sunt proprietatea Spitalului Orășenesc "Dr. Valer Russu" Luduș. Reproducerea și difuzarea sunt în exclusivitate drepturile spitalului.

				indiferent de denumirea acestora și forma de organizare care au personal contractual încadrat potrivit legii nu pot deține funcția de șef birou începând cu data de 1 iulie 2024 - astfel șef birou devine post de execuție	termen lung -Structura aprobată de Ministerul Sănătății conform HCL 111/2022
--	--	--	--	---	---

La data de 31 ianuarie 2024 când s-a aprobat ultimul stat de funcții situația posturilor existente și ocupate a fost următoarea:

Nr. Crt.	Număr posturi existente în statul de funcții	Număr posturi ocupate în statul de funcții	Sursa de finanțare	Procentul de ocupare a posturilor din total posturi existent
1.	7	6,75	Bugetul de stat	96,42 %
2.	475,75	344,75	Bugetul de asigurări de sănătate (pentru activitatea spitalicească și pentru activitatea ambulatorie)	72,46 %
Total unitate	482,75	351,50	Bugetul de stat și bugetul de asigurări de sănătate	72,81 %

Solicităm aprobarea modificării posturilor în statul de funcții din data de 01.07.2024 iar situația propusă privind posturile existente și ocupate este următoarea:

Nr. Crt.	Număr posturi existente în statul de funcții	Număr posturi ocupate în statul de funcții	Sursa de finanțare	Procentul de ocupare a posturilor din total posturi existent
1.	7	6,75	Bugetul de stat	96,42 %
2.	505	346,25	Bugetul de asigurări de sănătate (pentru activitatea spitalicească și pentru activitatea ambulatorie)	68,56 %
Total unitate	512	353	Bugetul de stat și bugetul de asigurări de sănătate	68,94 %

Consiliul Local Luduș

Spitalul Orășenesc „Dr. Valer Russu” Luduș

Romania, 545200, Luduș, Județul Mureș, B-dul 1 Decembrie 1918, Nr. 20

CUI: 4323543, Tel :+40-265-411889, Fax :+40-365-430755, e-mail : spludus@ghinall.com

Operator de date cu caracter personal înregistrat la ANSPDCP nr. 13540

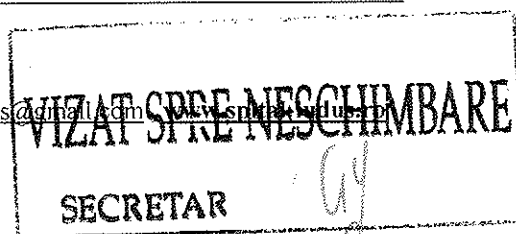



SPITALUL ORĂȘENESC LUDUȘ
Dr. VALER RUSSU

ANMCS
unitate aflată în
PROCES DE ACREDITARE
CICLUL al II-lea



Acest document conține informații și date care sunt proprietatea Spitalului Orășenesc "Dr. Valer Russu" Luduș. Reproducerea și difuzarea sunt în exclusivitate drepturile spitalului.

În contextul intrării în vigoare a Legii nr. 296/2023 privind unele măsuri fiscal-bugetare pentru asigurarea sustenabilității financiare a României pe termen lung, Art.XIX alin.2 Entitățile publice indiferent de denumirea acestora și forma de organizare care au personal contractual încadrat potrivit legii nu pot deține funcția de șef birou începând cu data de 1 iulie 2024 se impune modificarea organigramei și a statului de funcții pentru aparatul de specialitate, după cum urmează:

1. **Compartiment Financiar Contabil**

- Se desființează funcția de conducere de șef birou iar posturile din cadrul biroului se vor regăsi direct în subordinea Directorului Financiar Contabil. De asemenea, funcția de conducere se transformă în funcție de execuție de economist 1A, iar d-na Moldovan Roxana se menține în funcția rezultată ca urmare a transformării funcției de conducere și va figura în cadrul Compartimentul „Financiar Contabil”.

2. **Compartiment RUNOS**

- Se desființează funcția de conducere de șef birou iar posturile din cadrul biroului se vor regăsi direct în subordinea Managerului. De asemenea, funcția de conducere se transformă în funcție de execuție de economist 1A, iar dl Cormos Dorin se menține în funcția rezultată ca urmare a transformării funcției de conducere și va figura în cadrul Compartimentului „RUNOS”.

3. **Serviciu AAT**

- Se transformă funcția de conducere de șef birou în Sef Serviciu, iar dl Puia Calin Virgil va trece în funcția de Sef serviciu și va figura în cadrul Serviciului „ADMINISTRATIV”.

Comitet director

Manager ec. Uțiu Claudia

Director financiar contabil ec. Lechințan Ramona

Director medical – cu atribuții - dr. Van Eeuwijk Adela Cristina

Birou RUNOS-Ec.Florea Adela
Ec.Holmaghi Krisztina



Vizat,
Jr.Mireștean Magdalena

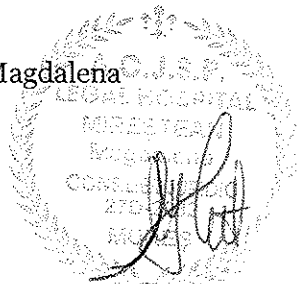

VIZAT SPRE NESCHIMBARE
SECRETAR

Consiliul Local Luduș

Spitalul Orășenesc „Dr. Valer Russu” Luduș

Romania, 545200, Luduș, Județul Mureș, B-dul 1 Decembrie 1918, Nr. 20

CUI: 4323543, Tel :+40-265-411889, Fax :+40-365-430755, e-mail :spludus@gmail.com , www.spital-ludus.ro

Operator de date cu caracter personal înregistrat la ANSPDCP nr. 13540

NR 9560 / 18.06.2024

ORGANIGRAMA SF "LULUI ORĂȘENESC "DR. VALER RUSSU" LUDUL

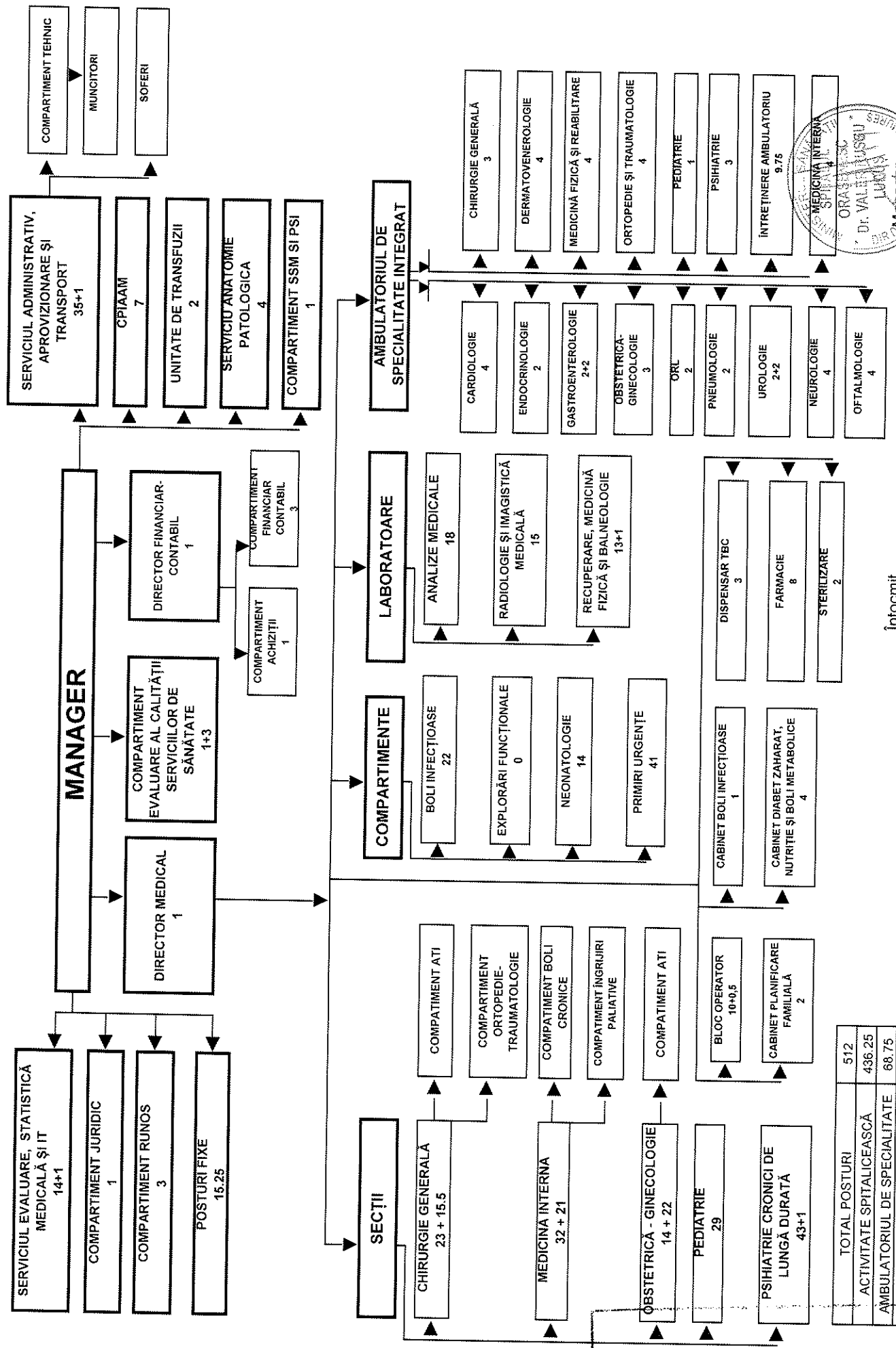

TOTAL POSTURI	512
ACTIVITATE SPITALICEASCĂ	436.25
AMBULATORIUL DE SPECIALITATE	68.75
BUGET TRANSFERURI	7

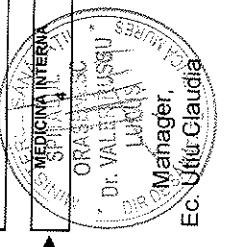

Întocmit,
Șef Birou Ec. Cormoș Dorin

VIZAT SPRE NESCHIMBARE
SECRETAR

STAT DE FUNCTII PROPOS
Pe luna : IULIE 2024

Nr. crt.	Marca	Funcția de execuție - Specialitatea	Nume și prenume	Post
----------	-------	-------------------------------------	-----------------	------

10201 ADM - SERVICIU AAT				
06 PERSONAL DIN APARAT FUNCTIONAL				
1	911	Inginer la Sef Serviciu Inginer	PUIA CALIN VIRGIL	1.00
2	687	Referent Gr. I -s Referent	CIOTLAUS CIPRIAN	1.00
3	407	Economist la Economist	IACOB OCTAVIAN	1.00
4	527	Economist la Economist	OLTEAN VIORICA	1.00
TOTAL: 06 PERSONAL DIN APARAT FUNCTIONAL				4.00
05 PERSONAL DE SERVIRE				
5	541	Secretar Dactilograf la Secretar-dactilograf	AMBRUS IOANA OCTAVIA	1.00
6	569	Magaziner I Magaziner	NEAGU DANIEL GHEORGHE	1.00
TOTAL: 05 PERSONAL DE SERVIRE				2.00
TOTAL: 10201 ADM - BIROU AAT				6.00

10202 ADM - COMPARTIMENT FINANCIAR CONTABILITATE				
06 PERSONAL DIN APARAT FUNCTIONAL				
7	624	Economist la Economist	MOLDOVAN ROXANA CRISTINA	1.00
8	-12	Economist la Economist	Vacant	1.00
9	1115	Economist I Economist	TICUDEAN ERIKA	1.00
10	1161	Economist Debutant Economist	MOLDOVAN LAVINIA ADINA	0.00
TOTAL: 06 PERSONAL DIN APARAT FUNCTIONAL				3.00
TOTAL: 10202 ADM - COMPARTIMENT FINANCIAR CONTABILITATE				3.00

10203 ADM - COMPARTIMENT RUNOS				
06 PERSONAL DIN APARAT FUNCTIONAL				
11	1114	Economist la Economist	CORMOS DORIN	1.00
12	355	Economist la Economist	FLOREA EMILIA ADELA	1.00
13	1175	Economist la Economist	HOLMAGHI KRISZTINA JOLIKA	1.00
TOTAL: 06 PERSONAL DIN APARAT FUNCTIONAL				3.00
TOTAL: 10203 ADM - COMPARTIMENT RUNOS				3.00

VIZAT SPRE NESCHIMBARE
SECRETAR

STAT DE FUNCTII PROPUSE
Pe luna : IULIE 2024

Nr. crt.	Marca	Funcția de execuție - Specialitatea	Nume și prenume	Post
10205 ADM - COMPARTIMENT JURIDIC				
06 PERSONAL DIN APARAT FUNCTIONAL				
14	885	Consilier Juridic la Jurist	MIRESTEAN MAGDALENA	1.00
TOTAL: 06 PERSONAL DIN APARAT FUNCTIONAL				1.00
TOTAL: 10205 ADM - COMPARTIMENT JURIDIC				1.00
10206 ADM - COMITET DIRECTOR				
06 PERSONAL DIN APARAT FUNCTIONAL				
15	884	Economist la Manager Economist	UTIU CLAUDIA	1.00
16	594	Economist la Director Financiar Contabil Economist	LECHINTAN RAMONA CRISTINA	1.00
17	-7	Director Medical	Vacant	1.00
TOTAL: 06 PERSONAL DIN APARAT FUNCTIONAL				3.00
TOTAL: 10206 ADM - COMITET DIRECTOR				3.00
10207 ADM - COMPARTIMENT DE MANAGEMENT AL CALITATII SERVICIILOR DE SANATATE				
010103 Alti medici				
18	-140	Medic Specialist	Vacant	1.00
19	-8	Medic Specialist	Vacant	1.00
TOTAL: 010103 Alti medici				2.00
06 PERSONAL DIN APARAT FUNCTIONAL				
20	1030	Referent Gr.I -s Referent	GHERMAN ANGELA	1.00
21	1077	Referent Gr.III S Referent	VARGA ADINA	1.00
TOTAL: 06 PERSONAL DIN APARAT FUNCTIONAL				2.00
TOTAL: 10207 ADM - COMPARTIMENT DE MANAGEMENT AL CALITATII SERVICIILOR DE SANATATE				4.00

VIZAT SPRE NESCHIMBARE
SECRETAR

STAT DE FUNCTII PROPOS
Pe luna : IULIE 2024

Nr. crt.	Marca	Funcția de execuție - Specialitatea	Nume și prenume	Post
----------	-------	-------------------------------------	-----------------	------

10301 AMB. INTEGRAT - CAB. CHIRURGIE GENERALA

020101 Pers.Mediu As - Medicale

22	671	Asistent Medical PI Pr. Medicina Generala - Asistenti	CINDEA ALIDA ARABELA	1.00
23		Asistent medical PI Deb. Medicina General - Asistenti	Vacant	1.00
TOTAL: 020101 Pers.Mediu As - Medicale				2.00
0101010133 Medici - Chirurgie Generala				
24		Medic Specialist Chirurgie Generala	Vacant	1.00
TOTAL: 0101010116 Medici - Chirurgie generala				1.00
TOTAL: 10301 AMB. INTEGRAT - CAB. CHIRURGIE GENERALA				3.00

10302 AMB. INTEGRAT - CAB. MEDICINA INTERNA

0101010116 Medici - Medicina interna

25	582	Medic Specialist Medicina Interna	CUSNIR DMITRII	1.00
26	1118	Medic Specialist Medicina Interna	CUSNIR DMITRII	0.50
27	-13	Medic Specialist Medicina Interna	Vacant	0.50
TOTAL: 0101010116 Medici - Medicina interna				2.00
020101 Pers.Mediu As - Medicale				
28	5	Asistent Medical PI Pr. Medicina Generala - Asistenti	OANES AURORA CAMELIA	1.00
29	1119	Asistent Medical PI Pr. Medicina Generala - Asistenti	OANES AURORA CAMELIA	0.50
30	-14	Asistent Medical PI Medicina Generala - Asistenti	Vacant	0.50
TOTAL: 020101 Pers.Mediu As - Medicale				2.00
TOTAL: 10302 AMB. INTEGRAT - CAB. MEDICINA INTERNA				4.00

10303 AMB. INTEGRAT - CAB. NEUROLOGIE

0101010122 Medici - Neurologie

31	136	Medic Specialist Neurologie	RUSU VERA	1.00
32		Medic Specialist Neurologie	Vacant	1.00
TOTAL: 0101010122 Medici - Neurologie				2.00
020101 Pers.Mediu As - Medicale				
33	70	Asistent Medical PI Pr. Medicina Generala - Asistenti	COSTEA CORNELIA LEONTINA	1.00

VIZAT SPRE NESCHIMBARE
SECRETAR

STAT DE FUNCTII PROPUSE
Pe luna : IULIE 2024

34		Asistent Medical Debutant Medicina Generala - Asistenti	Vacant	1.00
TOTAL: 020101 Pers.Mediu As - Medicale				2.00
TOTAL: 10303 AMB. INTEGRAT - CAB. NEUROLOGIE				4.00
Nr. crt.	Marca	Funcția de executie - Specialitatea	Nume si prenume	Post

10304 AMB. INTEGRAT - CAB. OBSTETRICA - GINECOLOGIE				
020101 Pers.Mediu As - Medicale				
35	992	Asistent Medical PI Medicina Generala - Asistenti	LUPSA ANDREEA ROXANA	1.00
36		Asistent Medical Debutant Medicina Generala - Asistenti	Vacant	1.00
TOTAL: 020101 Pers.Mediu As - Medicale				2.00
37		MedicSpeciali st Obstetrica- ginecologie	Vacant	1.00
TOTAL: 0101010140 Medici – Obstetrica-Ginecologie				1.00
TOTAL: 10304 AMB. INTEGRAT - CAB. OBSTETRICA - GINECOLOGIE				3.00

10305 AMB. INTEGRAT - CAB. OFTALMOLOGIE				
0101010141 Medici - Oftalmologie				
38	-78	Medic Primar Oftalmologie	Vacant	0.50
39	-2	Medic Primar Oftalmologie	Vacant	1.00
40	-15	Medic Specialist Oftalmologie	Vacant	0.50
TOTAL: 0101010141 Medici - Oftalmologie				2.00
020101 Pers.Mediu As - Medicale				
40	-120	Asistent Medical PI Pr. Medicina Generala - Asistenti	Vacant	1.00
41	-17	Asistent Medical PI Pr. Medicina Generala - Asistenti	Vacant	0.50
42	-16	Asistent Medical PI Medicina Generala - Asistenti	Vacant	0.50
TOTAL: 020101 Pers.Mediu As - Medicale				2.00
TOTAL: 10305 AMB. INTEGRAT - CAB. OFTALMOLOGIE				4.00

10306 AMB. INTEGRAT - CAB. UROLOGIE				
0101010145 Medici - Urologie				
43	999	Medic Primar Urologie	TATARU OCTAVIAN SABIN	1.00
44		Medic Specialist Urologie	Vacant	1.00
TOTAL: 0101010145 Medici - Urologie				2.00
020101 Pers.Mediu As - Medicale				

VIZAT SPRE NESCHIMBARE
SECRETAR

STAT DE FUNCTII PROPOS
Pe luna : IULIE 2024

45	234	Asistent Medical PI Pr. Medicina Generala - Asistenti	GREU CAMELIA LIANA	1.00
46		Asistent Medical Debutant Medicina Generala - Asistenti	Vacant	1.00
TOTAL: 020101 Pers.Mediu As - Medicale				2.00
TOTAL: 10306 AMB. INTEGRAT - CAB. UROLOGIE				4.00
Nr. crt	Marca	Funcția de executie - Specialitatea	Nume si prenume	Post

10308 AMB. INTEGRAT - CAB. DERMATO - VENEROLOGIE

0101010105 Medici - Dermatovenerologie

47	1120	Medic Specialist Dermato Venerologie	OLTEAN SIMONA LAURA	0.50
48	873	Medic Specialist Dermato Venerologie	OLTEAN SIMONA LAURA	1.00
49	-18	Medic Specialist Dermato Venerologie	Vacant	0.50
TOTAL: 0101010105 Medici - Dermatovenerologie				2.00

020101 Pers.Mediu As - Medicale

50	1123	Asistent Medical PI Pr. Medicina Generala - Asistenti	SZEKELY CRISTINA	0.50
51	457	Asistent Medical PI Pr. Medicina Generala - Asistenti	SZEKELY CRISTINA	1.00
52	-19	Asistent Medical PI Medicina Generala - Asistenti	Vacant	0.50
TOTAL: 020101 Pers.Mediu As - Medicale				2.00
TOTAL: 10308 AMB. INTEGRAT - CAB. DERMATO - VENEROLOGIE				4.00

10309 AMB. INTEGRAT - INTRETINERE AMBULATORIU

0202 Pers.Mediu - Registratori medicali

53	891	Registrator Medical	OROSFOIAN MARCELA	1.00
54	-168	Registrator Medical	Vacant	1.00
55	1170	Registrator Medical Debutant	ANCA ANCUA	1.00
56	-21	Registrator Medical Debutant	Vacant	1.00
TOTAL: 0202 Pers.Mediu - Registratori medicali				4.00

0303 Pers.Aux.San. - Ingrijitori de curatenie

57	830	Ingrijitoare	GERENDI ANGELA SANDA	1.00
58	-30	Ingrijitoare	Vacant	1.00
59	-3	Ingrijitoare	Vacant	1.00
60	-53	Ingrijitoare	Vacant	1.00

VIZAT SPRE NESCHIMBARE
SECRETAR

STAT DE FUNCTII PROPUS
Pe luna : IULIE 2024

61	898	Ingrijitoare	RUS FELICIA	0.75
62	791	Ingrijitoare	SZANTO DANIELA	1.00
TOTAL: 0303 Pers.Aux.San. - Ingrijitori de curatenie				5.75
Nr. crt.	Marca	Funcția de executie - Specialitatea	Nume si prenume	Post

10310 AMB. INTEGRAT - CAB. PSIHIATRIE

TOTAL: 10309 AMB. INTEGRAT - INTRETINERE AMBULATORIU

9.75

10310 AMB. INTEGRAT - CAB. PSIHIATRIE

0101010127 Medici - Psihiatrie

63	1125	Medic Primar Psihiatrie	MAEREAN RALUCA ELENA	0.50
64	1126	Medic Primar Psihiatrie	PARJOL IOAN OCTAVIAN	0.50
TOTAL: 0101010127 Medici - Psihiatrie				1.00

020101 Pers.Mediu As - Medicale

65	1124	Asistent Medical PI Pr. Medicina Generala - Asistenti	DAMBIAN DIANA	0.50
66	464	Asistent Medical PI Pr. Medicina Generala - Asistenti	DAMBIAN DIANA	1.00
67	-24	Asistent Medical PI Medicina Generala - Asistenti	Vacant	0.50
TOTAL: 020101 Pers.Mediu As - Medicale				2.00
TOTAL: 10310 AMB. INTEGRAT - CAB. PSIHIATRIE				3.00

10311 AMB. INTEGRAT - CAB. BOLI INFECTIOASE

020101 Pers.Mediu As - Medicale

68	857	Asistent Medical PI Pr. Medicina Generala - Asistenti	DEMETER ILDIKO KINGA	1.00
TOTAL: 020101 Pers.Mediu As - Medicale				1.00
TOTAL: 10311 AMB. INTEGRAT - CAB. BOLI INFECTIOASE				1.00

10313 AMB. INTEGRAT - CAB. ENDOCRINOLOGIE

0101010107 Medici - Endocrinologie

69	-10	Medic Specialist Endocrinologie	Vacant	1.00
TOTAL: 0101010107 Medici - Endocrinologie				1.00

020101 Pers.Mediu As - Medicale

70	-11	Asistent Medical PI Deb. Medicina Generala - Asistenti	Vacant	1.00
TOTAL: 020101 Pers.Mediu As - Medicale				1.00
TOTAL: 10313 AMB. INTEGRAT - CAB. ENDOCRINOLOGIE				2.00

VIZAT SPRE NESCHIMBARE
SECRETAR

STAT DE FUNCTII PROPOS
Pe luna : IULIE 2024

Nr. crt	Marca	Funcția de execuție - Specialitatea	Nume și prenume	Post
10314 AMB. INTEGRAT - CAB. GASTROENTEROLOGIE				
0101010110 Medici - Gastroenterologie				
71	628	Medic Specialist Gastroenterologie	OLTEAN PETRIA CAMELIA	1.00
72		Medic Specialist Gastroenterologie	Vacant	1.00
TOTAL: 0101010110 Medici - Gastroenterologie				2.00
010501 As.Med.St.Sup - Asistenti medicali				
73	1136	Asistent Medical S Medicina Generala - Asistenti	MUNCACIU OANA ADELINA	1.00
TOTAL: 010501 As.Med.St.Sup - Asistenti medicali				1.00
020101 Pers.Mediu As - Medicale				
74	1076	Asistent Medical PI Medicina Generala - Asistenti	CHIRILA MARIANA ANCURTA	0.00
75		Asistent Medical Debutant Medicina Generala - Asistenti	Vacant	1.00
TOTAL: 020101 Pers.Mediu As - Medicale				1.00
TOTAL: 10314 AMB. INTEGRAT - CAB. GASTROENTEROLOGIE				4.00
10315 AMB. INTEGRAT - CAB. ORTOPEDIE - TRAUMATOLOGIE				
0101010143 Medici - Ortopedie si traumatologie				
76	665	Medic Specialist Ortopedie Si Traumatologie	OJOG MARCEL	1.00
77		Medic Specialist Ortopedie Si Traumatologie	Vacant	1.00
TOTAL: 0101010143 Medici - Ortopedie si traumatologie				2.00
020101 Pers.Mediu As - Medicale				
78	774	Asistent Medical PI Pr. Medicina Generala - Asistenti	SABAU MONICA VIOLETA	1.00
79		Asistent Medical Deb. Medicina Generala - Asistenti	Vacant	1.00
TOTAL: 020101 Pers.Mediu As - Medicale				2.00
TOTAL: 10315 AMB. INTEGRAT - CAB. ORTOPEDIE - TRAUMATOLOGIE				4.00
10316 AMB. INTEGRAT - CAB. PEDIATRIE				
020101 Pers.Mediu As - Medicale				
80	603	Asistent Medical PI Pr. Medicina Generala - Asistenti	OLAR BOGDANA RALUCA	1.00
TOTAL: 020101 Pers.Mediu As - Medicale				1.00
TOTAL: 10316 AMB. INTEGRAT - CAB. PEDIATRIE				1.00

VIZAT SPRE NESCHIMBARE
SECRETAR

STAT DE FUNCTII PROPOS
Pe luna : IULIE 2024

Nr. crt.	Marca	Funcția de execuție - Specialitatea	Nume și prenume	Post
----------	-------	-------------------------------------	-----------------	------

10317 AMB. INTEGRAT - CAB. MED. FIZ. SI REABILITARE

0101010130 Medici - Recuperare, medicina fizica si balneologi

81	1206	Medic Specialist Balneofizioterapie	ASTALUS DARIA CRISTINA	0.50
82	1083	Medic Specialist Balneofizioterapie	ASTALUS DARIA CRISTINA	1.00
83	-101	Medic Specialist Balneofizioterapie	Vacant	0.50
TOTAL: 0101010130 Medici - Recuperare, medicina fizica si balneologi				2.00

020101 Pers.Mediu As - Medicale

84	12	Asistent Medical PI Pr. Medicina Generala - Asistenti	CALUGAR LILIANA	1.00
85	-99	Asistent Medical PI Pr. Medicina Generala - Asistenti	Vacant	1.00
TOTAL: 020101 Pers.Mediu As - Medicale				2.00
TOTAL: 10317 AMB. INTEGRAT - CAB. MED. FIZ. SI REABILITARE				4.00

10318 AMB. INTEGRAT - CAB. ORL

0101010144 Medici - O.R.L.

86	1205	Medic Primar O R L	DOCZY ANNAMARIA	1.00
TOTAL: 0101010144 Medici - O.R.L.				1.00

020101 Pers.Mediu As - Medicale

87	1020	Asistent Medical PI Medicina Generala - Asistenti	NEMES DANIELA GABRIELA	1.00
TOTAL: 020101 Pers.Mediu As - Medicale				1.00
TOTAL: 10318 AMB. INTEGRAT - CAB. ORL				2.00

10319 AMB. INTEGRAT - CAB.PLANIFICARE FAMILIALA

0101010140 Medici - Obstretica-ginecologie

88	-77	Medic Primar Obstretica-ginecologie	Vacant	1.00
TOTAL: 0101010140 Medici - Obstretica-ginecologie				1.00

020101 Pers.Mediu As - Medicale

89	-25	Asistent Medical PI Medicina Generala - Asistenti	Vacant	1.00
TOTAL: 020101 Pers.Mediu As - Medicale				1.00
TOTAL: 10319 AMB. INTEGRAT - CAB.PLANIFICARE FAMILIALA				2.00

VIZAT SPRE NESCHIMBARE
SECRETAR

STAT DE FUNCTII PROPUSE
Pe luna : IULIE 2024

Nr. crt.	Marca	Funcția de execuție - Specialitatea	Nume și prenume	Post
----------	-------	-------------------------------------	-----------------	------

10320 AMB.INTEGRAT-CAB. PNEUMOLOGIE

0101010126 Medici - Pneumologie

90	-121	Medic Primar Pneumologie	Vacant	1.00
TOTAL: 0101010126 Medici - Pneumologie				1.00

020101 Pers.Mediu As - Medicale

91	1127	Asistent Medical PI Pr. Medicina Generala - Asistenti	SARBU IOANA	0.50
92	-26	Asistent Medical PI Medicina Generala - Asistenti	Vacant	0.50
TOTAL: 020101 Pers.Mediu As - Medicale				1.00
TOTAL: 10320 AMB.INTEGRAT-CAB. PNEUMOLOGIE				2.00

10325 AMB.INTEGRAT - CAB. CARDIOLOGIE

0101010104 Medici - Cardiologie

93	1010	Medic Specialist Cardiologie	BAGHIU ANCA	1.00
94	-27	Medic Specialist Cardiologie	Vacant	1.00
TOTAL: 0101010104 Medici - Cardiologie				2.00

020101 Pers.Mediu As - Medicale

95	-28	Asistent Medical PI Medicina Generala - Asistenti	Vacant	1.00
96	1021	Asistent Medical PI Medicina Generala - Asistenti	TIMOCEA BAETAN CRINA ADINA	1.00
97	1159	Asistent Medical PI Deb. Medicina Generala - Asistenti	IAKAB IVETT VIVIEN	0.00
TOTAL: 020101 Pers.Mediu As - Medicale				2.00
TOTAL: 10325 AMB.INTEGRAT - CAB. CARDIOLOGIE				4.00

10401 BLOC OPERATOR

020101 Pers.Mediu As - Medicale

98	937	Asistent Medical PI Pr. Medicina Generala - Asistenti	KELEMEN TIMEA EMOKE	1.00
99	709	Asistent Medical PI Pr. Medicina Generala - Asistenti	MARGINEAN ADINA	1.00
100	806	Asistent Medical PI Pr. Medicina Generala - Asistenti	PORKOLAB MIHAELA	1.00
101	695	Asistent Medical PI Pr. Medicina Generala - Asistenti	TIRIEC CATALINA	1.00
102	903	Asistent Medical PI Pr. - Sef Medicina Generala - Asistenti	CIOLOMIC IULIA FLAVIA	1.00
TOTAL: 020101 Pers.Mediu As - Medicale				5.00

VIZAT SPRE NESCHIMBARE
SECRETAR

STAT DE FUNCTII PROPOS
Pe luna : IULIE 2024

Nr. crt.	Marca	Funcția de execuție - Specialitatea	Nume și prenume	Post
----------	-------	-------------------------------------	-----------------	------

10401 BLOC OPERATOR				
0302 Pers.Aux.San. - Infirmiere				
103	509	Infirmiera	BITAI-BOLYKO ROZALIA	1.00
104	-32	Infirmiera	Vacant	1.00
105	742	Infirmiera	SUCIU CRISTINA LIA	1.00
106	206	Infirmiera	TORNYAI ELISABETA	1.00
107	-31	Infirmiera Debutanta	Vacant	1.00
TOTAL: 0302 Pers.Aux.San. - Infirmiere				5.00
0303 Pers.Aux.San. – Ingrijitori de curatenie				
108		Ingrijitoare	Vacant	0.50
TOTAL: 0303 Pers.Aux.San. – Ingrijitori de curatenie				0.50
TOTAL: 10401 BLOC OPERATOR				10.50

10501 BOLI INFECTIOASE				
0101010103 Medici - Boli infectioase				
109	874	Medic Specialist Boli Infectioase	BRUKNER MADALINA CRISTINA	1.00
110	545	Medic Specialist Boli Infectioase- Coordonator	GHIRA ADRIANA CAMELIA	1.00
111	-33	Medic Specialist Boli Infectioase	Vacant	1.00
TOTAL: 0101010103 Medici - Boli infectioase				3.00
020101 Pers.Mediu As - Medicale				
112	1160	Asistent Medical PI Pr. Medicina Generala - Asistenti	CADAR VIORICA CRISTINA	0.00
113	-35	Asistent Medical PI Pr. Medicina Generala - Asistenti	Vacant	1.00
114	468	Asistent Medical PI Pr. Medicina Generala - Asistenti	OLTEAN MIHAIL GAVRIL	1.00
115	-49	Asistent Medical PI Pr. Medicina Generala - Asistenti	Vacant	1.00
116	458	Asistent Medical PI Pr. Coordonator Medicina Generala - Asistenti	PRECUP MIOARA	1.00
117	758	Asistent Medical PI Pr. Medicina Generala - Asistenti	ZIMMERMANN ADELA MIHAELA	1.00
118	1137	Asistent Medical PI Medicina Generala - Asistenti	NEMES LUCIANA RAMONA	1.00

VIZAT SPRE NESCHIMBARE
SECRETAR

STAT DE FUNCTII PROPU
Pe luna : IULIE 2024

119	-72	Asistent Medical PI Medicina Generala - Asistenti	Vacant	1.00
120	1044	Asistent Medical PI Deb. Medicina Generala - Asistenti	DEGAN IULIA IOANA	1.00
121	1154	Asistent Medical PI Deb. Medicina Generala - Asistenti	MOLDOVAN ANDREEA CORNELIA	1.00
		Asistent Medical PI Deb. Medicina Generala - Asistenti	Vacant	1.00
TOTAL: 020101 Pers.Mediu As - Medicale				10.00

Nr. crt.	Marca	Funcția de execuție - Specialitatea	Nume și prenume	Post
----------	-------	-------------------------------------	-----------------	------

10501 BOLI INFECTIOASE

0302 Pers.Aux.San. - Infirmiere

122	666	Infirmiera	BACIU CAMELIA	1.00
123	1052	Infirmiera	COSTAN ILIUTA EMANUELA	1.00
124	425	Infirmiera	CSEGOLDI MELINDA	1.00
125	579	Infirmiera	JELER EMILIA	1.00
126	424	Infirmiera	NICOLESCU VIORICA ROZALIA	1.00
127	-138	Infirmiera	Vacant	1.00
128	-167	Infirmiera	Vacant	1.00
TOTAL: 0302 Pers.Aux.San. - Infirmiere				7.00

0303 Pers.Aux.San. - Ingrijitori de curatenie

129	967	Ingrijitoare	HAIUC IZABELLA	1.00
130	932	Ingrijitoare	TOGOREAN MARIOARA	1.00
TOTAL: 0303 Pers.Aux.San. - Ingrijitori de curatenie				2.00
TOTAL: 10501 BOLI INFECTIOASE				22.00

10602 UNITATE DE TRANSFUZIE SANGUINA

020101 Pers.Mediu As - Medicale

131	741	Asistent Medical PI Pr. Medicina Generala - Asistenti	NEMES ALINA SIMONA	1.00
132	-36	Asistent Medical PI Deb. Medicina Generala - Asistenti	Vacant	1.00
TOTAL: 020101 Pers.Mediu As - Medicale				2.00
TOTAL: 10602 UNITATE DE TRANSFUZIE SANGUINA				2.00

10701 CHIRURGIE GENERALA

0101010133 Medici - Chirurgie generala

VIZAT SPRE NESCHIMBARE
SECRETAR

STAT DE FUNCTII PROPUSE
Pe luna : IULIE 2024

133	-70	Medic Primar Chirurgie Generala	Vacant-Şef Sectie	1.00
134	611	Medic Primar Sef Sectie Chirurgie Generala	OLTEAN PETRIA IOAN HADRIAN	1.00
135	834	Medic Specialist Chirurgie Generala	BLAGUTIU IOANA CRISTINA	1.00
136	955	Medic Specialist Chirurgie Generala	BUTNARIU JUDIT ADELA	1.00
137	1111	Medic Specialist Chirurgie Generala	LUCA VARGA ANCUTA GABRIELA	1.00
138	-106	Medic Specialist	Vacant	1.00
Nr. crt.	Marca	Funcția de execuție - Specialitatea	Nume și prenume	Post

10701 CHIRURGIE GENERALA				
0101010133 Medici - Chirurgie generala				
		Chirurgie Generala		
TOTAL: 0101010133 Medici - Chirurgie generala				6.00
0101010143 Medici - Ortopedie si traumatologie				
139	-37	Medic Specialist Ortopedie Si Traumatologie	Vacant	1.00
TOTAL: 0101010143 Medici - Ortopedie si traumatologie				1.00
020101 Pers.Mediu As - Medicale				
140	905	Asistent Medical PI Pr. Medicina Generala - Asistenti	ALBU SILVIA MARIA	1.00
141	900	Asistent Medical PI Pr. Medicina Generala - Asistenti	BLAJAN CAMELIA	1.00
142	808	Asistent Medical PI Pr. Medicina Generala - Asistenti	GINJ ALINA IOANA	1.00
143	75	Asistent Medical PI Pr. Medicina Generala - Asistenti	KOCSIS ELLA	1.00
144	-139	Asistent Medical PI Pr. Medicina Generala - Asistenti	Vacant	1.00
145	1006	Asistent Medical PI Medicina Generala - Asistenti	NISTOR DANIEL TEOFIL	1.00
146	1007	Asistent Medical PI Medicina Generala - Asistenti	PETERLACEAN LAVINIA MARIA	1.00
147	-38	Asistent Medical PI Medicina Generala - Asistenti	Vacant	1.00
TOTAL: 020101 Pers.Mediu As - Medicale				8.00
0302 Pers.Aux.San. - Infirmiere				
148	208	Infiriera	CSEGOLDI EMMA	1.00
149	-40	Infiriera	Vacant	1.00
150	-39	Infiriera	Vacant	1.00
151	-29	Infiriera	Vacant	1.00
152	-59	Infiriera Debutanta	Vacant	1.00
TOTAL: 0302 Pers.Aux.San. - Infiriere				

VIZAT SPRE NESCHIMBARE
SECRETAR

STAT DE FUNCTII PROPOS
Pe luna : IULIE 2024

0303 Pers.Aux.San. - Ingrijitori de curatenie				
Nr. crt.	Marca	Funcția de execuție - Specialitatea	Nume și prenume	Post
153	841	Ingrijitoare	KELEMEN MARIA	1.00
154	1146	Ingrijitoare	SUCUTURDEAN IOANA RAMONA	1.00
155	995	Ingrijitoare	VARGA MARIA AMALIA	1.00
TOTAL: 0303 Pers.Aux.San. - Ingrijitori de curatenie				3.00

10801 AMB. INTEGRAT - CAB.DIABET ZAHARAT, NUTRITIE SI BOLI				
TOTAL: 10701 CHIRURE				23.00

10801 AMB. INTEGRAT - CAB.DIABET ZAHARAT, NUTRITIE SI BOLI				
0101010106 Medici - Diabet zaharat, nutritie si boli metabolici				
156	1122	Medic Specialist Diabet Boli Metabolism-nutritie	NEAG ADRIANA MARIA	0.50
157	875	Medic Specialist Diabet Boli Metabolism-nutritie	NEAG ADRIANA MARIA	1.00
158	-42	Medic Specialist Diabet Boli Metabolism-nutritie	Vacant	0.50
TOTAL: 0101010106 Medici - Diabet zaharat, nutritie si boli metabolici				2.00
020101 Pers.Mediu As - Medicale				
159	1013	Asistent Medical PI Medicina Generala - Asistenti	MOLNAR JOZSA ERZSEBET MONIKA	1.00
160	1121	Asistent Medical PI Medicina Generala - Asistenti	MOLNAR JOZSA ERZSEBET MONIKA	0.50
161	-43	Asistent Medical PI Medicina Generala - Asistenti	Vacant	0.50
TOTAL: 020101 Pers.Mediu As - Medicale				2.00
TOTAL: 10801 AMB. INTEGRAT - CAB.DIABET ZAHARAT, NUTRITIE SI				4.00

11001 FARMACIE SP.				
01030101 Farmacisti St.Sup.- Farmacie clinica				
162	1113	Farmacist Farmacist	VODA COSMINA IONELA	0.00
163	828	Farmacist Sef Farmacist	CENGER IOANA MARIA	1.00
164	962	Farmacist Sef Farmacist	NICOARA MONICA FLORICA	1.00
TOTAL: 01030101 Farmacisti St.Sup.- Farmacie clinica				2.00
020115 Pers.Mediu As - Farmacie				
165	663	Asistent Medical PI Pr. Farmacie	KERESZTES MELINDA RITA	1.00
166	593	Asistent Medical PI Pr. Farmacie	OPRIS ERIKA KATALIN	1.00
167	951	Asistent Medical PI Pr. Farmacie	PADUREAN ANA	1.00

VIZAT SPRE NESCHIMBARE
SECRETAR

STAT DE FUNCTII PROPUSE
Pe luna : IULIE 2024

168	-45	Asistent Medical PI Pr. Farmacie	Vacant	1.00
169	-44	Asistent Medical PI Pr. Farmacie	Vacant	1.00
TOTAL: 020115 Pers.Mediu As - Farmacie				5.00

Nr. crt.	Marca	Funcția de execuție - Specialitatea	Nume și prenume	Post
----------	-------	-------------------------------------	-----------------	------

11001 FARMACIE SP.

0303 Pers.Aux.San. - Ingrijitori de curatenie

170	743	Ingrijitoare	SZEKELY RUXANA MARIA	1.00
TOTAL: 0303 Pers.Aux.San. - Ingrijitori de curatenie				1.00
TOTAL: 11001 FARMACIE SP.				8.00

11101 LABORATOR ANALIZE MEDICALE

0101010149 Medici - Medicina de laborator

171	-46	Medic Primar Medicina Laborator	Vacant-Sef Laborator	1.00
172	-136	Medic Primar Medicina Laborator	Vacant	1.00
173	1026	Medic Primar Sef Laborator Medicina Laborator	SIPOS ANCA CATALINA	1.00
TOTAL: 0101010149 Medici - Medicina de laborator				3.00

010601 Pers.San.Sup - Biologi

174	880	Biolog Principal Biolog	OLAR ANA	1.00
175	-48	Biolog Debutant Biolog	Vacant	1.00
176	-47	Biolog Debutant Biolog	Vacant	1.00
TOTAL: 010601 Pers.San.Sup - Biologi				3.00

010602 Pers.San.Sup - Chimisti

177	137	Chimist Principal Chimist	BOLOGA TATIANA MARINELA	1.00
178	142	Chimist Principal Chimist	SEPSI MELINDA	1.00
TOTAL: 010602 Pers.San.Sup - Chimisti				2.00

020113 Pers.Mediu As - Laborator biologie clinica

179	53	Asistent Medical PI Pr. Medicina Laborator - Asistenti	BRUDAN DANIEL STELIAN	1.00
180	715	Asistent Medical PI Pr. Medicina Laborator - Asistenti	FOLA ZENOVIA	1.00
181	1150	Asistent Medical PI Pr. Medicina Laborator - Asistenti	MATIES ANA	1.00
182	140	Asistent Medical PI Pr. Medicina Laborator - Asistenti	PAVEL GLICERIA	1.00

VIZAT SPRE NESCHIMBARE
SECRETAR

STAT DE FUNCTII PROPOS
Pe luna : IULIE 2024

183	719	Asistent Medical PI Pr. Medicina Laborator - Asistenti	SZEKELY NOEMI KATALIN	1.00
184	570	Asistent Medical PI Pr. - Sef Medicina Laborator - Asistenti	MOLDOVAN ADINA RODICA	1.00
185	991	Asistent Medical PI Pr. Cu Gestiune Medicina Laborator - Asistenti	VARGA ADELA CRISTINA	1.00
TOTAL: 020113 Pers.Mediu As - Laborator biologie clinica				7.00
Nr. crt.	Marca	Funcția de execuție - Specialitatea	Nume și prenume	Post

11101 LABORATOR ANALIZE MEDICALE

020101 Pers.Mediu As - Medicale

186	1103	Asistent Medical PI Medicina Generala - Asistenti	COVRIG ANA MARIA ROXANA	1.00
187	-50	Asistent Medical PI Medicina Generala - Asistenti	Vacant	1.00
188	1176	Asistent Medical PI Deb. Medicina Generala - Asistenti	HAGAU ROXANA RALUCA	0.00
TOTAL: 020101 Pers.Mediu As - Medicale				2.00

0303 Pers.Aux.San. - Ingrijitori de curatenie

189	887	Ingrijitoare	SZENTE MIHAELA	1.00
TOTAL: 0303 Pers.Aux.San. - Ingrijitori de curatenie				1.00
TOTAL: 11101 LABORATOR ANALIZE MEDICALE				18.00

11201 LABORATOR ANATOMIE PATOLOGICA

0101010146 Medici - Anatomie patologica

190	591	Medic Primar Anatomie Patologica Anatomie Patologica	NEMES MIHAELA SANDA	1.00
TOTAL: 0101010146 Medici - Anatomie patologica				1.00

020114 Pers.Mediu As - Laborator anatomie patologica

191	550	Asistent Medical PI Pr. Anatomie Patologica Medicina Laborator - Asistenti	SZANTO IOAN	1.00
TOTAL: 020114 Pers.Mediu As - Laborator anatomie patologica				1.00

020504 Pers.Mediu - Autopsieri

192	-52	Autopsier Autopsier	Vacant	1.00
TOTAL: 020504 Pers.Mediu - Autopsieri				1.00

0303 Pers.Aux.San. - Ingrijitori de curatenie

193	835	Ingrijitoare	MOLDOVAN ANGELA	1.00
TOTAL: 0303 Pers.Aux.San. - Ingrijitori de curatenie				1.00
TOTAL: 11201 LABORATOR ANATOMIE PATOLOGICA				4.00

VIZAT SPRE NESCHIMBARE
SECRETAR

STAT DE FUNCTII PROPUSE
Pe luna : IULIE 2024

Nr. crt.	Marca	Funcția de execuție - Specialitatea	Nume și prenume	Post
11301 LABORATOR RADIO SI IMAGISTICA MEDICALA				
0101010152 Medici - Radiologie-imagistica medicala				
194	862	Medic Primar Radiologie	KOVACS ELENA DANIELA	1.00
195	844	Medic Primar Radiologie	MIU LAVINIA CRISTINA	1.00
196	-54	Medic Primar Radiologie	Vacant-Sef Laborator	1.00
197	736	Medic Primar Sef Laborator Radiologie	GHENGIOMER SERIN SENA	1.00
198	-56	Medic Specialist Radiologie	Vacant	1.00
199	-55	Medic Specialist Radiologie	Vacant	1.00
TOTAL: 0101010152 Medici - Radiologie-imagistica medicala				6.00
020105 Pers.Mediu As - Radiologie				
200	148	Asistent Medical PI Pr. – Coordonator Radiologie - Asistenti	ALTMAN ESTERA	1.00
TOTAL: 020105 Pers.Mediu As - Radiologie				1.00
020101 Pers.Mediu As - Medicale				
201	1179	Asistent Medical PI Medicina Generala - Asistenti	CORDOS RAZVAN	1.00
TOTAL: 020101 Pers.Mediu As - Medicale				1.00
020105 Pers.Mediu As - Radiologie				
202	1131	Asistent Medical PI Radiologie - Asistenti	DETESAN NICOLAE	1.00
203	1190	Asistent Medical PI Radiologie - Asistenti	GHEORGHE MARINELA	1.00
204	1065	Asistent Medical PI Radiologie - Asistenti	KODORI TEODORA ANTOANETA	1.00
205	988	Asistent Medical PI Radiologie - Asistenti	SERBAN ADRIANA SIMONA	1.00
206		Asistent Medical PI Debutant Radiologie - Asistenti	Vacant	1.00
207		Asistent Medical PI Debutant Radiologie - Asistenti	Vacant	1.00
208		Asistent Medical PI Debutant Radiologie - Asistenti	Vacant	1.00
TOTAL: 020105 Pers.Mediu As - Radiologie				7.00
TOTAL: 11301 LABORATOR RADIO SI IMAGISTICA MEDICALA				15.00
11401 MEDICINA INTERNA				
0101010116 Medici - Medicina interna				
209	-60	Medic Primar Medicina Interna	Vacant-Sef Sectie	1.00

VIZAT SPRE NESCHIMBARE

SECRETAR

STAT DE FUNCTII PROPOS
Pe luna : IULIE 2024

210	659	Medic Primar Sef Sectie Medicina Interna	GHIRA DUMITRU MARCEL	1.00
211	843	Medic Specialist Medicina Interna	HARSAN MARIA	1.00
212	-61	Medic Specialist Medicina Interna	Vacant	1.00
213	1019	Medic Specialist Medicina Interna	SIDLOVSZKY NOEMI ECATERINA	1.00
Nr. crt.	Marca	Funcția de executie - Specialitatea	Nume si prenume	Post

11401 MEDICINA INTERNA

020101 Pers.Mediu As - Medicale

TOTAL: 0101010116 Medici - Medicina interna

5.00

214	1089	Asistent Medical PI Pr. Medicina Generala - Asistenti	BUKKOSI MARIA MIRELA	1.00
215	691	Asistent Medical PI Pr. Medicina Generala - Asistenti	LECHINTAN IULIA	1.00
216	978	Asistent Medical PI Pr. Medicina Generala - Asistenti	PACURAR CRISTINA TEODORA	1.00
217	760	Asistent Medical PI Pr. Medicina Generala - Asistenti	PUIA EVA	1.00
218	660	Asistent Medical PI Pr. Medicina Generala - Asistenti	STOICA MONICA	1.00
219	689	Asistent Medical PI Pr. Medicina Generala - Asistenti	STUPARIU ANCUȚA IRINA	1.00
220	516	Asistent Medical PI Pr. Medicina Generala - Asistenti	SZANTO MARINELA MITRUTA	1.00
221	233	Asistent Medical PI Pr. - Sef Medicina Generala - Asistenti	PAUL IOANA CLAUDIA	1.00
223	1109	Asistent Medical PI Medicina Generala - Asistenti	ALBU SIMONA IOANA	1.00
224	1135	Asistent Medical PI Medicina Generala - Asistenti	BEIAN CORNELIA CLAUDIA	1.00
225	985	Asistent Medical PI Medicina Generala - Asistenti	HERCZEG VIOLETA	1.00
226	1034	Asistent Medical PI Medicina Generala - Asistenti	OBER TANIA JULIA	1.00
227	-57	Asistent Medical PI Medicina Generala - Asistenti	Vacant	1.00
228	907	Asistent Medical PI Medicina Generala - Asistenti	SABA FIMIA RAMONA	1.00
229	1152	Asistent Medical PI Medicina Generala - Asistenti	SUTEU EMILIA MARIA	1.00
230	1056	Asistent Medical PI Deb. Medicina Generala - Asistenti	BARTHA ANITA BEATRIX	1.00

TOTAL: 020101 Pers.Mediu As - Medicale

16.00

0302 Pers.Aux.San. - Infirmiere

231	1107	Infirmiera	BERCEA LUCRETIA	1.00
232	1055	Infirmiera	GHERASIM MARIA	1.00
233	1087	Infirmiera	GHERASIM RALUCA TEODORA	1.00
234	503	Infirmiera	NEAGARA KATALIN ILDIKO	1.00

VIZAT SPRE NESCHIMBARE
SECRETAR

STAT DE FUNCTII PROPUS
Pe luna : IULIE 2024

235	737	Infirmiera	PESCU ANAMARIA CATALINA	1.00
236	1151	Infirmiera	VARI RENATA KATALIN	1.00
Nr. crt.	Marca	Funcția de executie - Specialitatea	Nume si prenume	Post

11401 MEDICINA INTERNA				
0302 Pers.Aux.San. - Infirmiere				
237	1195	Infirmiera Debutanta	NITA MIRABELA	1.00
238		Infirmiera Debutanta	Vacant	1.00
TOTAL: 0302 Pers.Aux.San. - Infirmiere				8.00
0303 Pers.Aux.San. - Ingrijitori de curatenie				
239	882	Ingrijitoare	DUSA ADRIANA CRISTINA	1.00
240	939	Ingrijitoare	LASZLO EDITH	1.00
241	1177	Ingrijitoare	ROTAR SANDA	1.00
TOTAL: 0303 Pers.Aux.San. - Ingrijitori de curatenie				3.00
TOTAL: 11401 MEDICINA INTERNA				32.00

11403 MEDICINA INTERNA-INGRIJIRI PALIATIVE				
0101010116 Medici - Medicina interna				
242	1025	Medic Primar Medicina Interna	CRISAN ELENA SIMONA	1.00
243	950	Medic Specialist Medicina Interna	BOCA MARIANA MADALINA	1.00
TOTAL: 0101010116 Medici - Medicina interna				2.00
020101 Pers.Mediu As - Medicale				
244	642	Asistent Medical PI Pr. Medicina Generala - Asistenti	BUHA CAMELIA	1.00
245	1036	Asistent Medical PI Pr. Medicina Generala - Asistenti	CRISAN FLORENTINA MARINELA	1.00
246	744	Asistent Medical PI Pr. Medicina Generala - Asistenti	LORINCZI FELICIA	1.00
247	454	Asistent Medical PI Pr. Medicina Generala - Asistenti	STOICA MARIA	1.00
248	913	Asistent Medical PI Medicina Generala - Asistenti	LITEAN OANA MARIA	1.00
249	825	Asistent Medical PI Medicina Generala - Asistenti	MOLDOVAN DIANA ANGELA	1.00
250	1049	Asistent Medical PI Medicina Generala - Asistenti	OLTEAN PAUL	1.00
251	912	Asistent Medical PI Medicina Generala - Asistenti	PINTARU.ALEXANDRA IULIA	1.00
252	-73	Asistent Medical PI Medicina Generala - Asistenti	Vacant	1.00

VIZAT SPRE NESCHIMBARE
SECRETAR

STAT DE FUNCTII PROPOS
Pe luna : IULIE 2024

253	1106	Asistent Medical PI Medicina Generala - Asistenti	VALICA EMANUELA	0.00
TOTAL: 020101 Pers.Mediu As - Medicale				9.00
Nr. crt.	Marca	Funcția de executie - Specialitatea	Nume si prenume	Post

11403 MEDICINA INTERNA-INGRIJIRI PALIATIVE

0302 Pers.Aux.San. - Infirmiere

254	1048	Infirmiera	BOGATAN MIHAELA ANDREEA	1.00
255	793	Infirmiera	BRUSTUR ANA	1.00
256	754	Infirmiera	CSERNIK IZABELLA TUNDE	1.00
257	738	Infirmiera	CZINE BLANKA MAGDOLNA	1.00
258	523	Infirmiera	LUNG IUSTINA RODICA	1.00
259	713	Infirmiera	MOLDOVAN ANA MARIANA	1.00
260	1051	Infirmiera	MOLNAR MONICA NICOLETA	1.00
261	706	Infirmiera	MURESAN ANGELLA	1.00
TOTAL: 0302 Pers.Aux.San. - Infirmiere				8.00
0303 Pers.Aux.San. - Ingrijitori de curatenie				
262	1035	Ingrijitoare	COZMA ANA ALEXANDRA	1.00
263	968	Ingrijitoare	CZINE IOANA SIMONA	1.00
TOTAL: 0303 Pers.Aux.San. - Ingrijitori de curatenie				2.00
TOTAL: 11403 MEDICINA INTERNA-INGRIJIRI PALIATIVE				21.00

11500 COMPARTIMENT TEHNIC

05 PERSONAL DE SERVIRE

264	681	Mastru I Mastru	LUCA ALEXANDRU	1.00
TOTAL: 05 PERSONAL DE SERVIRE				1.00
TOTAL: 11500 COMPARTIMENT TEHNIC				1.00

11501 MUNCITORI - BUCATARIE

020107 Pers.Mediu As - Dietetica

265	963	Asistent Medical PI Dietetica	TRUFASILA ANA MARIA	1.00
TOTAL: 020107 Pers.Mediu As - Dietetica				1.00
0303 Pers.Aux.San. - Ingrijitori de curatenie				

VIZAT SPRE NESCHIMBARE
SECRETAR

STAT DE FUNCTII PROPOS
Pe luna : IULIE 2024

266	764	Ingrijitoare	NAGY KINGA ADEL	1.00
TOTAL: 0303		Pers.Aux.San. - Ingrijitori de curatenie		1.00
Nr. crt.	Marca	Funcția de executie - Specialitatea	Nume si prenume	Post

11501 MUNCITORI - BUCATARIE				
0401 Muncitori - Bucatari				
267	1149	Bucatar ii Bucatar	BANEA ANCUTA	1.00
268	842	Bucatar lii Bucatar	GAMBUTAN ALINA CRISTINA	1.00
269	987	Bucatar lii Bucatar	RUS VOICHITA GABRIELA	1.00
270	393	Bucatar I Bucatar	BAGHIU CSILA OTILIA	1.00
271	388	Bucatar I Bucatar	CSANYI IREN	1.00
TOTAL: 0401		Muncitori - Bucatari		5.00
0409 Muncitori - Altii				
272	1138	Muncitor Necalificat I	CHETAN MARIA DANIELA	1.00
TOTAL: 0409		Muncitori - Altii		1.00
TOTAL: 11501 MUNCITORI - BUCATARIE		8.00		

11502 MUNCITORI - ACT. DE DESERVIRE POSTURI FIXE				
0409 Muncitori - Altii				
273	1102	Muncitor Iv Lacatus Mecanic Intretinere	ISZLAI DENES	1.00
274	1098	Muncitor Iv Lacatus Mecanic Intretinere	VARGA LUDOVIC ALIN	1.00
TOTAL: 0409		Muncitori - Altii		2.00
TOTAL: 11502 MUNCITORI - ACT. DE DESERVIRE POSTURI FIXE		2.00		

11504 MUNCITORI - COND. AUTO				
0409 Muncitori - Altii				
275	1147	Sofer ii Sofer Auto	BARTHA ALFRED ISTVAN	1.00
276	1038	Sofer ii Sofer Auto	CIOCA OVIDIU VASILE	1.00
277	1040	Sofer li Sofer Auto	COVRIG GHEORGHE	1.00
278	718	Sofer li Sofer Auto	MARGINEAN CALIN IONEL	1.00
279	525	Sofer li Sofer Auto	TILINCA MIHAI FLORIN	1.00
TOTAL: 0409		Muncitori - Altii		5.00

VIZAT SPRE NESCHIMBARE
SECRETAR

STAT DE FUNCTII PROPOS
Pe luna : IULIE 2024

TOTAL: 11504 MUNCITORI - COND. AUTO				5.00
Nr. crt.	Marca	Funcția de executie - Specialitatea	Nume si prenume	Post

11505 MUNCITORI - INTRETINERE				
0409 Muncitori - Altii				
280	402	Muncitor I Fochist La Caldari Ptr.incalzire	FODOR IOAN	1.00
281	423	Muncitor I Lenjer	IACOB CORNELIA MIRELA	1.00
282	674	Muncitor I Tamplar	MALNA VIOREL	1.00
283	1022	Muncitor I Lacatus Mecanic Intretinere	PLOSCA EMIL	1.00
284	-34	Muncitor I Fochist La Caldari Ptr.incalzire	Vacant	1.00
285	1086	Muncitor II Instalator De Apa-canal	RADU NICOLAE	1.00
286	986	Muncitor Ii Zidar-rosar Tencuitor	CSERNIK ERNO	1.00
287	1199	Muncitor Iv Electrician Intretinere-reparatii	FLOREA TEOFIL COSMIN	1.00
288	1209	Muncitor Iv Zugrav-vopsitor	TODIREANU VASILE	1.00
TOTAL: 0409 Muncitori - Altii				9.00
TOTAL: 11505 MUNCITORI - INTRETINERE				9.00

11601 NEONATOLOGIE				
0101010125 Medici - Pediatrie				
289	218	Medic Primar Coordonator Pediatrie	CSIKI ILDIKO	1.00
290	-74	Medic Specialist Pediatrie	Vacant	1.00
TOTAL: 0101010125 Medici - Pediatrie				2.00
020102 Pers.Mediu As - Pediatrie				
291	171	Asistent Medical PI Pr. Coordonator Pediatrie - Asistenti	DEGAN MARIA	1.00
TOTAL: 020102 Pers.Mediu As - Pediatrie				1.00
020101 Pers.Mediu As - Medicale				
292	759	Asistent Medical PI Pr. Medicina Generala - Asistenti	DRAGHICI DORA GABRIELA	1.00
293	848	Asistent Medical PI Pr. Medicina Generala - Asistenti	KOVATS LORINCZI EMESE SAROLTA	1.00
294	702	Asistent Medical PI Pr. Medicina Generala - Asistenti	SZANTO MARIA ERZSEBET	1.00

VIZAT SPRE NESCHIMBARE
SECRETAR

STAT DE FUNCTII PROPOS
Pe luna : IULIE 2024

295	1095	Asistent Medical PI Medicina Generala - Asistenti	MIRESTEAN RODICA ELENA	1.00
296	1009	Asistent Medical PI Medicina Generala - Asistenti	MOLDOVAN ILDIKO ERZSEBET	1.00
297	-75	Asistent Medical PI Medicina Generala - Asistenti	Vacant	1.00
TOTAL: 020101 Pers.Mediu As - Medicale				6.00
Nr. crt.	Marca	Funcția de execuție - Specialitatea	Nume și prenume	Post

11601 NEONATOLOGIE

0302 Pers.Aux.San. - Infirmiere

298	813	Infirmiera	AMBRUS KLARA KINGA	1.00
299	1054	Infirmiera	OLTEAN EMILIA	1.00
300	178	Infirmiera	RAD NICULINA	1.00
301	180	Infirmiera	SARMASAN ELENA	1.00
302	710	Infirmiera	TORNYAI IDA	1.00
TOTAL: 0302 Pers.Aux.San. - Infirmiere				5.00
TOTAL: 11601 NEONATOLOGIE				14.00

11801 OBSTRETICA - GINECOLOGIE

0101010140 Medici - Obstretica-ginecologie

303	-84	Medic Primar Obstretica-ginecologie	Vacant-Sef sectie	1.00
304	810	Medic Primar Obstretica-ginecologie	TIRSU IERNUTAN CRISTINA	1.00
305	858	Medic Primar Obstretica-ginecologie	VAN EEUWIJK ADELA CRISTINA	1.00
306	528	Medic Primar Sef Sectie Obstretica-ginecologie	BUCUR DAN CRISTIAN	1.00
307	581	Medic Specialist Obstretica-ginecologie	CUSNIR VALENTINA	1.00
TOTAL: 0101010140 Medici - Obstretica-ginecologie				5.00

020101 Pers.Mediu As - Medicale

308	181	Asistent Medical PI Pr. Medicina Generala - Asistenti	BUKKOSI MATILD ENIKO	1.00
309	730	Asistent Medical PI Pr. Medicina Generala - Asistenti	DOMOKOS ANNAMARIA	1.00
310	855	Asistent Medical PI Pr. Medicina Generala - Asistenti	MARIAN ALINA	1.00
TOTAL: 020101 Pers.Mediu As - Medicale				3.00

020103 Pers.Mediu As - Obstretica-ginecologie (moase)

311	160	Asistent Medical PI Pr. Obstretica-ginecologie - Asistenti	NAGHI MINODORA MARIA	1.00
TOTAL: 020103 Pers.Mediu As - Obstretica-ginecologie (moase)				1.00

VIZAT SPRE NESCHIMBARE
SECRETAR

STAT DE FUNCTII PROPOS
Pe luna : IULIE 2024

Nr. crt.	Marca	Funcția de execuție - Specialitatea	Nume și prenume	Post
----------	-------	-------------------------------------	-----------------	------

11801 OBSTRETICA - GINECOLOGIE

020101 Pers.Mediu As - Medicale

313	800	Asistent Medical PI Pr. Medicina Generala - Asistenti	ROTAR ALEXANDRINA	1.00
314	580	Asistent Medical PI Pr. - Sef Medicina Generala - Asistenti	SABAU CLAUDIA LAURA	1.00
315	1110	Asistent Medical PI Medicina Generala - Asistenti	GHERMAN MIHAELA CRENGUTA	1.00
316	869	Asistent Medical PI Medicina Generala - Asistenti	PAVEL CORINA	1.00
317	-80	Asistent Medical PI Medicina Generala - Asistenti	Vacant	1.00
TOTAL: 020101 Pers.Mediu As - Medicale				5.00

0302 Pers.Aux.San. - Infirmiere

318	969	Infirmiera	CHEREKES IULIA ALEXANDRA	1.00
319	1008	Infirmiera	DETESAN ADRIANA	1.00
320	179	Infirmiera	IAKAB ANA MARIA	1.00
321	1178	Infirmiera Debutanta	BLAGA CRETA RALUCA DENISIA	1.00
322	1140	Infirmiera Debutanta	LAURENTIU IOANA ELVIRA	1.00
TOTAL: 0302 Pers.Aux.San. - Infirmiere				5.00

0303 Pers.Aux.San. - Ingrijitori de curatenie

323	1041	Ingrijitoare	BABA ERZSEBET	1.00
324	1142	Ingrijitoare	CHIS MONICA CARMEN	1.00
325	901	Ingrijitoare	PANTIS ROZALIA	1.00
TOTAL: 0303 Pers.Aux.San. - Ingrijitori de curatenie				3.00

TOTAL: 11801 OBSTRETICA - GINECOLOGIE

22.00f

STERILIZARE

312	175	Asistent Medical PI Pr. Obstetrica-ginecologie -Asistenti	NICHITA IOAN ADRIAN	1.00
		Asistent Medical PI Debutant Obstetrica-ginecologie -Asistenti	Vacant	1.00
TOTAL: STERILIZARE				2.00

11802 OBSTETRICA - GINECOLOGIE ATI

VIZAT SPRE NESCHIMBARE
SECRETAR

STAT DE FUNCTII PROPOS
Pe luna : IULIE 2024

0101010102 Medici - A.T.I.				
Nr. crt.	Marca	Funcția de execuție - Specialitatea	Nume și prenume	Post
326	1092	Medic Specialist Ati Anestezie Si Terapie Intensiva	ANCA OCTAVIAN ALEXANDRU	1.00
327	769	Medic Specialist Ati Anestezie Si Terapie Intensiva	HAIVAS-DIMULESCU OANA-DIANA	1.00
TOTAL: 0101010102 Medici - A.T.I.				2.00
11802 OBSTETRICA - GINECOLOGIE ATI				
020103 Pers.Mediu As - Obstetrica-ginecologie (moase)				
328	158	Asistent Medical PI Pr. Ati Obstetrica-ginecologie - Asistenti	BIRLEAN ANGELA MARIANA	1.00
329	152	Asistent Medical PI Pr. Ati Obstetrica-ginecologie - Asistenti	CHILUTI LILIANA EUSEBINA	1.00
330	159	Asistent Medical PI Pr. Ati Obstetrica-ginecologie - Asistenti	MURESAN MARIA	1.00
TOTAL: 020103 Pers.Mediu As - Obstetrica-ginecologie (moase)				3.00
020101 Pers.Mediu As - Medicale				
331	766	Asistent Medical PI Pr. Ati Medicina Generala - Asistenti	VAIDA TEREZ	1.00
332	658	Asistent Medical PI Pr. Ati Medicina Generala - Asistenti	VARGA EMANUELA	1.00
TOTAL: 020101 Pers.Mediu As - Medicale				2.00
0202 Pers.Mediu - Registratori medicali				
333	-87	Registrator Medical Debutant	Vacant	1.00
TOTAL: 0202 Pers.Mediu - Registratori medicali				1.00
0302 Pers.Aux.San. - Infirmiere				
334	-82	Infirmiera Ati	Vacant	1.00
335	-83	Infirmiera Ati	Vacant	1.00
336	-85	Infirmiera Ati	Vacant	1.00
TOTAL: 0302 Pers.Aux.San. - Infirmiere				3.00
0304 Pers.Aux.San. - Brancardieri				
337	-86	Brancardier	Vacant	1.00
338	-90	Brancardier Debutant	Vacant	1.00

VIZAT SPRE NESCHIMBARE
SECRETAR 

STAT DE FUNCTII PROPOS
Pe luna : IULIE 2024

339	-89	Brancardier Debutant	Vacant	1.00
TOTAL: 0304 Pers.Aux.San. - Brancardieri				3.00
TOTAL: 11802 OBSTETRICA - GINECOLOGIE ATI				14.00
Nr. crt.	Marca	Funcția de execuție - Specialitatea	Nume și prenume	Post

11901 PEDIATRIE

0101010125 Medici - Pediatrie

340	217	Medic Primar Pediatrie	CUSMARU ANA MARIA	1.00
341	-137	Medic Primar Pediatrie	Vacant-Sef Sectie	1.00
342	-20	Medic Primar Pediatrie	Vacant	1.00
343	621	Medic Primar Sef Sectie Pediatrie	SKORKA CRISTINA MARIANA	1.00
344	872	Medic Specialist Pediatrie	CSEGOLDI CSISZER ANDREEA IULIA	1.00
TOTAL: 0101010125 Medici - Pediatrie				5.00

020101 Pers.Mediu As - Medicale

345	820	Asistent Medical PI Pr. Medicina Generala - Asistenti	BOGATEAN-OANES DANIELA	1.00
346	368	Asistent Medical PI Pr. Medicina Generala - Asistenti	CSEERNIK IOLANDA KLARA	1.00
TOTAL: 020101 Pers.Mediu As - Medicale				2.00

020102 Pers.Mediu As - Pediatrie

347	224	Asistent Medical PI Pr. Pediatrie - Asistenti	CZILIKA SZAKACS ILEANA	1.00
TOTAL: 020102 Pers.Mediu As - Pediatrie				1.00

020101 Pers.Mediu As - Medicale

348	644	Asistent Medical PI Pr. Medicina Generala - Asistenti	JOZSA ERZSEBET	1.00
TOTAL: 020101 Pers.Mediu As - Medicale				1.00

020102 Pers.Mediu As - Pediatrie

349	227	Asistent Medical PI Pr. Pediatrie - Asistenti	MARIAN MARIANA IRINA	1.00
TOTAL: 020102 Pers.Mediu As - Pediatrie				1.00

020101 Pers.Mediu As - Medicale

350	807	Asistent Medical PI Pr. Medicina Generala - Asistenti	MARINCAS NADIA LUMINITA	1.00
-----	-----	--	-------------------------	------

VIZAT SPRE NESCHIMBARE
SECRETAR

STAT DE FUNCTII PROPU
Pe luna : IULIE 2024

351	739	Asistent Medical PI Pr. Medicina Generala - Asistenti	OLTEAN FLORINA MARIA	1.00
352	815	Asistent Medical PI Pr. Medicina Generala - Asistenti	OROIAN ANGELA	1.00
353	720	Asistent Medical PI Pr. Medicina Generala - Asistenti	STOICA ANCA LOREDANA	1.00
354	809	Asistent Medical PI Pr. Medicina Generala - Asistenti	SUTA LUMINITA	1.00
TOTAL: 020101 Pers.Mediu As - Medicale				5.00
Nr. crt.	Marca	Funcția de executie - Specialitatea	Nume si prenume	Post

11901 PEDIATRIE				
020102 Pers.Mediu As - Pediatrie				
355	230	Asistent Medical PI Pr. Pediatrie - Asistenti	TAGOREAN MARINELA	1.00
356	229	Asistent Medical PI Pr. - Sef Pediatrie - Asistenti	LAZAR DELIA CRINA	1.00
TOTAL: 020102 Pers.Mediu As - Pediatrie				2.00
020101 Pers.Mediu As - Medicale				
357	643	Asistent Medical PI Medicina Generala - Asistenti	PAPP ARANKA ALETTA	1.00
358	-91	Asistent Medical PI Medicina Generala - Asistenti	Vacant	1.00
TOTAL: 020101 Pers.Mediu As - Medicale				2.00
0302 Pers.Aux.San. - Infirmiere				
359	698	Infirmiera	DAVID CARMEN MARIETA	1.00
360	699	Infirmiera	IACOB AURICA	1.00
361	244	Infirmiera	ROSCA AGNETA	1.00
362	700	Infirmiera	VARGA ANA SIMONA	1.00
363	1145	Infirmiera Debutanta	BACIU ANDREEA LUCIA	1.00
TOTAL: 0302 Pers.Aux.San. - Infirmiere				5.00
0303 Pers.Aux.San. - Ingrijitori de curatenie				
364	836	Ingrijitoare	CERGHEZAN LIVIA DANIELA	1.00
365	-66	Ingrijitoare	Vacant	1.00
366	1144	Ingrijitoare	PREJBEAN MARIA ILEANA	1.00
367	1143	Ingrijitoare	STANGA CORINA MARIA	1.00
TOTAL: 0303 Pers.Aux.San. - Ingrijitori de curatenie				4.00
TOTAL: 11901 PEDIATRIE				28.00

VIZAT SPRE NESCHIMBARE
SECRETAR

STAT DE FUNCTII PROPOS
Pe luna : IULIE 2024

Nr. crt.	Marca	Funcția de execuție - Specialitatea	Nume și prenume	Post
11902 POSTURI FIXE - SPITAL				
010605 Pers.San.Sup - Psihologi				
368	1173	Psiholog Practicant Psiholog	FAUR MOLDOVAN VLAD VASILE	1.00
TOTAL: 010605 Pers.San.Sup - Psihologi				1.00
010503 As.Med.St.Sup - Alti asistenti medicali				
369	1174	Asistent Social Debutant Medico-social	SZEP HELGA ELVIRA	1.00
TOTAL: 010503 As.Med.St.Sup - Alti asistenti medicali				1.00
370		Kinetoterapeut	Vacant	1.00
TOTAL: 010503 Fiziokinetoterapeuti- Kinetoterapeuti				1.00
020101 Pers.Mediu As –medicale				
369		Asistent Medical Pl.Debutant	Vacant	1.00
369		Asistent Medical Pl.Debutant	Vacant	1.00
369		Asistent Medical Pl.Debutant	Vacant	1.00
020101 Pers.Mediu As –medicale				3.00
0302 Pers.Aux. San-infirmiere				
369		Infirmier Debutant	Vacant	1.00
369		Infirmier Debutant	Vacant	1.00
369		Infirmier Debutant	Vacant	1.00
0302 Pers.Aux. San-infirmiere				3.00
0304 Pers.Aux.San. - Brancardieri				
371	888	Brancardier	DUSA IOAN VASILE	1.00
372	-98	Brancardier	Vacant	1.00
373	-95	Brancardier	Vacant	1.00
374	-93	Brancardier	Vacant	1.00
375	-94	Brancardier	Vacant	1.00
TOTAL: 0304 Pers.Aux.San. - Brancardieri				5.00
0303 Pers.Aux. San –ingrijitori de curatenie				
369		Ingrijitoare	Vacant	1.00

VIZAT SPRE NESCHIMBARE
SECRETAR

STAT DE FUNCTII PROPUSE
Pe luna : IULIE 2024

0303	Pers.Aux. San -ingrijitori de curatenie			1.00
06	PERSONAL DIN APARAT FUNCTIONAL			
376	-92	Preot	Vacant	0.25
TOTAL: 06 PERSONAL DIN APARAT FUNCTIONAL				0.25
TOTAL: 11902 POSTURI FIXE - SPITAL				15.25

12001 PSIHIATRIE				
0101010127 Medici - Psihiatrie				
377	956	Medic Primar Psihiatrie	MAEREAN RALUCA ELENA	1.00
378	598	Medic Primar Coordonator Psihiatrie	PARJOL IOAN OCTAVIAN	1.00
379	-124	Medic Primar Sef Sectie Psihiatrie	Vacant	1.00
TOTAL: 0101010127 Medici - Psihiatrie				3.00
010604 Pers.San.Sup - Profesor CFM				
380	-117	Profesor Cfm C F M	Vacant	1.00
TOTAL: 010604 Pers.San.Sup - Profesor CFM				1.00
Nr. crt.	Marca	Funcția de executie - Specialitatea	Nume si prenume	Post

12001 PSIHIATRIE				
020101 Pers.Mediu As - Medicale				
381	477	Asistent Medical PI Pr. Medicina Generala - Asistenti	ASTALUS EUGEN	1.00
382	483	Asistent Medical PI Pr. Medicina Generala - Asistenti	CHIRILA ANA ELENA	1.00
383	768	Asistent Medical PI Pr. Medicina Generala - Asistenti	CSIKI LEVENTE	1.00
384	707	Asistent Medical PI Pr. Medicina Generala - Asistenti	KISS LEVENTE	1.00
385	585	Asistent Medical PI Pr. Medicina Generala - Asistenti	OLTEAN GEORGETA MARINELA	1.00
386	648	Asistent Medical PI Pr. Medicina Generala - Asistenti	ONITIU VERONICA DARIA	1.00
387	476	Asistent Medical PI Pr. Medicina Generala - Asistenti	PUSCAS ILIE	1.00
388	479	Asistent Medical PI Pr. Medicina Generala - Asistenti	SABAU VIORICA	1.00
389	1183	Asistent Medical PI Pr. Medicina Generala - Asistenti	SUCIU CATALIN	1.00
390	303	Asistent Medical PI Pr. Medicina Generala - Asistenti	SZEKELY MIHAELA	1.00

VIZAT SPRE NESCHIMBARE
SECRETAR

STAT DE FUNCTII PROPOS
Pe luna : IULIE 2024

391	482	Asistent Medical PI Pr. - Sef Medicina Generala - Asistenti	BELDEAN AURELIA	1.00
392	867	Asistent Medical PI Medicina Generala - Asistenti	MACARIE MIHAI	1.00
393	-105	Asistent Medical PI Medicina Generala - Asistenti	Vacant	1.00
394	513	Asistent Medical PI Medicina Generala - Asistenti	SUCIU ANISOARA	1.00
395	1091	Asistent Medical PI Medicina Generala - Asistenti	TRUFASILA SABIN CRISTIAN	1.00
396	1002	Asistent Medical PI Deb. Medicina Generala - Asistenti	COZMA MARIUS COSMIN	1.00
TOTAL: 020101 Pers.Mediu As - Medicale				16.00

0302 Pers.Aux.San. - Infirmiere

397	409	Infirmiera	BACIU MARCEL	1.00
398	947	Infirmiera	BRUDAN MIRCEA	1.00
399	1001	Infirmiera	DAVID PAUL ALEXANDRU	1.00
400	518	Infirmiera	FARKAS ERIKA	1.00
401	1054	Infirmiera	GHERMAN FLORIN	1.00
402	1047	Infirmiera	MAN CIPRIAN VALER	1.00
403	1133	Infirmiera	MARIAN OVIDIU IOAN	1.00
404	783	Infirmiera	OROSZ LAJOS	1.00

Nr. crt.	Marca	Funcția de executie - Specialitatea	Nume si prenume	Post
----------	-------	-------------------------------------	-----------------	------

12001 PSIHIATRIE

0302 Pers.Aux.San. - Infirmiere

405	646	Infirmiera	OROSZ MARIANA	1.00
406	-135	Infirmiera	Vacant	1.00
407	1046	Infirmiera	SABAU IOAN	1.00
408	626	Infirmiera	STOICA DOINA ADELA	1.00
409	-111	Infirmiera Debutanta	Vacant	1.00
410	-112	Infirmiera Debutanta	Vacant	1.00
411	-109	Infirmiera Debutanta	Vacant	1.00
412	-108	Infirmiera Debutanta	Vacant	1.00

VIZAT SPRE NESCHIMBARE
SECRETAR

STAT DE FUNCTII PROPOS
Pe luna : IULIE 2024

413	-110	Infirmiera Debutanta	Vacant	1.00
TOTAL: 0302		Pers.Aux.San. - Infirmiere		17.00
0303		Pers.Aux.San. - Ingrijitori de curatenie		
414	704	Ingrijitoare	CRETU ANAMARIA ELENA	1.00
415	966	Ingrijitoare	MOLDOVAN ANA MARIA	1.00
416	-114	Ingrijitoare	Vacant	1.00
417	-122	Ingrijitoare	Vacant	1.00
418	647	Ingrijitoare	PRECUP ANA CARMEN	1.00
419	1139	Ingrijitoare	STAN MARIA ELENA	1.00
TOTAL: 0303		Pers.Aux.San. - Ingrijitori de curatenie		6.00
TOTAL: 12001		PSIHIATRIE		43.00

VIZAT SPRE NESCHIMBARE
SECRETAR 

STAT DE FUNCTII PROPOS
Pe luna : IULIE 2024

Nr. crt.	Marca	Funcția de execuție - Specialitatea	Nume și prenume	Post
----------	-------	-------------------------------------	-----------------	------

12201 SPALATORIE				
0403 Muncitori - Spalatoresc				
420	886	Spalatoresc	COTOVANU CLAUDIA	1.00
421	1108	Spalatoresc	CSERNIK ERIKA	1.00
422	1024	Spalatoresc	MOGOS ZINA	1.00
423	1148	Spalatoresc	OLTEANU FLOARE	1.00
424	-68	Spalatoresc	Vacant	1.00
425	-4	Spalatoresc	Vacant	1.00
TOTAL: 0403 Muncitori - Spalatoresc				6.00
TOTAL: 12201 SPALATORIE				6.00

12301 COMPARTIMENT DE PREVENIRE A INFECTIILOR ASOCIATE ASISTENTEI MEDICAL (C.P.I.A.A.M)				
0101010147 Medici - Epidemiologie				
426	-81	Medic Primar Epidemiologie	Vacant	1.00
427	-119	Medic Primar Epidemiologie	Vacant	1.00
TOTAL: 0101010147 Medici - Epidemiologie				2.00
0101010103 Medici - Bolii Infectioase				
428	-65	Medic Specialist Boli Infectioase	Vacant	1.00
TOTAL: 0101010103 Medici - Epidemiologie				1.00
010501 As.Med.St.Sup - Asistenti medicali				
429	1033	Asistent Medical S Medicina Generala - Asistenti	COSTEA LAVINIA CLAUDIA	1.00
TOTAL: 010501 As.Med.St.Sup - Asistenti medicali				1.00
020101 Pers.Mediu As - Medicale				
430	18	Asistent Medical Pi Pr. Medicina Generala - Asistenti	BOCA LUMINITA DANA	1.00
TOTAL: 020101 Pers.Mediu As - Medicale				1.00
020104 Pers.Mediu As - Igiena				
431	601	Asistent Medical Pi Pr. Igiena	POP VASILE LOREDAN	1.00
TOTAL: 020104 Pers.Mediu As - Igiena				1.00
0302 Pers.Aux.San. - Infirmiere				
432	964	Agent Ddd	ILEA TEODOR	1.00

VIZAT SPRE NESCHIMBARE
SECRETAR

STAT DE FUNCTII PROPOS
 Pe luna : IULIE 2024

TOTAL: 0302		Pers.Aux.San. - Infirmiere	1.00	
TOTAL: 12301		COMPARTIMENT DE PREVENIRE A INFECTIILOR ASOCIATE ASISTENTEI MEDICAL (C.P.I.A.A.M)	7.00	
Nr. crt.	Marca	Funcția de executie - Specialitatea	Nume si prenume	Post
12401 SERVICIU EVALUARE SI STATISTICA MEDICALA SI I.T.				
0101010153 Medici - Sanatate publica si management				
433	-126	Medic Primar Sanatate Publica Si Management	Vacant	1.00
TOTAL: 0101010153		Medici - Sanatate publica si management	1.00	
06 Personal din aparat functional				
433	-170	Inginer IA – Sef Serviciu	Vacant	1.00
433	996	Inginer I Inginer	NEAMT GABRIEL VLAD	1.00
TOTAL: 06		Personal din aparat functional	2.00	
010501 As.Med.St.Sup - Asistenti medicali				
435	-102	Asistent Medical S Deb. Medicina Generala - Asistenti	Vacant	1.00
TOTAL: 010501		As.Med.St.Sup - Asistenti medicali	1.00	
0202 Pers.Mediu - Registratori medicali				
436	-150	Registrator Medical Principal	Vacant	1.00
437	1171	Registrator Medical Debutant	BUNGARDI ANAMARIA GABRIELA	1.00
438	1172	Registrator Medical Debutant	MARINCAS HORATIU DORIN	1.00
439	-128	Registrator Medical Debutant	Vacant	1.00
440	-9	Registrator Medical Debutant	Vacant	1.00
441	-131	Registrator Medical Debutant	Vacant	1.00
442	-127	Registrator Medical Debutant	Vacant	1.00
443	-107	Registrator Medical Debutant	Vacant	1.00
444	-129	Registrator Medical Debutant	Vacant	1.00
445	-169	Registrator Medical Debutant	Vacant	1.00
TOTAL: 0202		Pers.Mediu - Registratori medicali	10.00	
06		PERSONAL DIN APARAT FUNCTIONAL		

VIZAT SPRE NESCHIMBARE
 SECRETAR

STAT DE FUNCTII PROPOS
Pe luna : IULIE 2024

446	-132	Arhivar Iii Arhivar	Vacant	1.00
TOTAL: 06 PERSONAL DIN APARAT FUNCTIONAL				1.00
TOTAL: 12401 SERVICIU EVALUARE SI STATISTICA MEDICALA SI I.T.				15.00
Nr. crt.	Marca	Funcția de executie - Specialitatea	Nume si prenume	Post

12601 COMP. PRIMIRI URGENTE

0101010114 Medici - Medicina de familie

447	748	Medic Primar Cpu Medicina De Familie	MURESAN ADINA	1.00
-----	-----	---	---------------	------

TOTAL: 0101010114 Medici - Medicina de familie 1.00

0101010115 Medici - Medicina de urgenta

448	1037	Medic Specialist Cpu Medicina De Urgenta	BALA SZABOLCS	1.00
-----	------	---	---------------	------

TOTAL: 0101010115 Medici - Medicina de urgenta 1.00

0101010114 Medici - Medicina de familie

449	1186	Medic Specialist Cpu Medicina De Familie	BONEA MIHAELA	1.00
-----	------	---	---------------	------

TOTAL: 0101010114 Medici - Medicina de familie 1.00

0101010115 Medici - Medicina de urgenta

450	889	Medic Specialist Cpu Coordonator Medicina De Urgenta	NICOARA CRISTIAN	1.00
-----	-----	--	------------------	------

451	-133	Medic Specialist Cpu Medicina De Urgenta	Vacant	1.00
-----	------	---	--------	------

452	-134	Medic Specialist Cpu Medicina De Urgenta	Vacant	1.00
-----	------	---	--------	------

453	1100	Medic Specialist Cpu Medicina De Urgenta	TATOMIR STANESCU ADRIAN CORNELIU	1.00
-----	------	---	----------------------------------	------

TOTAL: 0101010115 Medici - Medicina de urgenta 4.00

010501 As.Med.St.Sup - Asistenti medicali

454	1084	Asistent Medical S Pr. Cpu Medicina Generala - Asistenti	NISTOR VASILE EMANUEL	1.00
-----	------	---	-----------------------	------

TOTAL: 010501 As.Med.St.Sup - Asistenti medicali 1.00

020101 Pers.Mediu As - Medicale

455	672	Asistent Medical PI Pr. - Sef Medicina Generala - Asistenti	ROTARU ANTOANETA CRISTINA	1.00
-----	-----	--	---------------------------	------

456	701	Asistent Medical PI Pr. Cpu Medicina Generala - Asistenti	LECHINTAN ILDIKO KINGA	1.00
-----	-----	--	------------------------	------

457	1112	Asistent Medical PI Pr. Cpu Medicina Generala - Asistenti	LUP ANICUTA	1.00
-----	------	--	-------------	------

458	4	Asistent Medical PI Pr. Cpu Medicina Generala - Asistenti	MAN AORICA	1.00
-----	---	--	------------	------

459	10	Asistent Medical PI Pr. Cpu Medicina Generala - Asistenti	MOGA MINODORA CLAUDIA	1.00
-----	----	--	-----------------------	------

VIZAT SPRE NESCHIMBARE
SECRETAR

STAT DE FUNCTII PROPOS
Pe luna : IULIE 2024

460	910	Asistent Medical PI Pr. Cpu Medicina Generala - Asistenti	NAGY CLAUDIU CRISTIAN	1.00
461	1158	Asistent Medical PI Pr. Cpu Medicina Generala - Asistenti	OGREAN TAMARA SORINA	1.00
462	740	Asistent Medical PI Pr. Cpu Medicina Generala - Asistenti	PRECUP IULIA ANDREA	1.00
463	1157	Asistent Medical PI Pr. Cpu Medicina Generala - Asistenti	SZENTANAI SABINA GABRIELA	1.00
Nr. crt.	Marca	Funcția de executie - Specialitatea	Nume si prenume	Post

12601 COMP. PRIMIRI URGENTE

020101 Pers.Mediu As - Medicale

464	1185	Asistent Medical PI Pr. Cpu Medicina Generala - Asistenti	UDREA TEODORA	1.00
465	763	Asistent Medical PI Pr. Cpu Medicina Generala - Asistenti	VENCZEL MARIA DEMELZA	1.00
466	773	Asistent Medical PI Pr. Cpu Medicina Generala - Asistenti	ZEKOUKI ANDREEA TEODORA	1.00
467	1061	Asistent Medical PI Cpu Medicina Generala - Asistenti	CALUGAR ALEXANDRA MARIA	1.00
468	1059	Asistent Medical PI Cpu Medicina Generala - Asistenti	MAIER GIORGIANA	1.00
469	1060	Asistent Medical PI Deb. Cpu Medicina Generala - Asistenti	PIRLEA ANDREEA OLGUTA	1.00
470	-141	Asistent Medical PI Deb. Cpu Medicina Generala - Asistenti	Vacant	1.00
471	-142	Asistent Medical PI Deb. Cpu Medicina Generala - Asistenti	Vacant	1.00
472	1156	Asistent Medical PI Deb. Cpu Medicina Generala - Asistenti	PUIA CRISTINA MARIA	0.00
476	1153	Asistent Medical PI Deb. Cpu Medicina Generala - Asistenti	RACHITA DORINA GEORGIANA	1.00
TOTAL: 020101 Pers.Mediu As - Medicale				18.00

0202 Pers.Mediu - Registratori medicali

477	-152	Registrator Medical Debutant	Vacant	1.00
478	1132	Registrator Medical Cpu	GOLOBOTI CLAUDIA MARIANA	1.00
479	697	Registrator Med.principal Cpu	STOICA CARMEN LUCIA	1.00
TOTAL: 0202 Pers.Mediu - Registratori medicali				3.00

0302 Pers.Aux.San. - Infirmiere

480	938	Infirmiera Cpu	DETESAN ADELINA	1.00
481	1134	Infirmiera Cpu	GABUDEAN LAURA MIRABELA	1.00
482	1058	Infirmiera Cpu	NAGY GITA MARIA	1.00

VIZAT SPRE NESCHIMBARE
SECRETAR

STAT DE FUNCTII PROPOS
Pe luna : IULIE 2024

483	866	Infirmiera Cpu	SZANTO LOREDANA	1.00
484	1101	Infirmiera Deb. Cpu	RATIU TEODOR DOREL	1.00
TOTAL: 0302 Pers.Aux.San. - Infirmiere				5.00
Nr. crt.	Marca	Funcția de executie - Specialitatea	Nume si prenume	Post

12601 COMP. PRIMIRI URGENTE

0304 Pers.Aux.San. - Brancardieri

485	-149	Brancardier	Vacant	1.00
486	-148	Brancardier	Vacant	1.00
487	-147	Brancardier	Vacant	1.00
TOTAL: 0304 Pers.Aux.San. - Brancardieri				3.00

0303 Pers.Aux.San. - Ingrijitori de curatenie

488	899	Ingrijitoare Cpu	MARGINEAN MONICA	1.00
489	-145	Ingrijitoare Cpu	Vacant	1.00
TOTAL: 0303 Pers.Aux.San. - Ingrijitori de curatenie				2.00
TOTAL: 12601 COMP. PRIMIRI URGENTE				39.00

12701 CHIRURGIE ATI

0101010102 Medici - A.T.I.

490	801	Medic Primar Ati Anestezie Si Terapie Intensiva	BLAGUTIU DAN RUSALIN	1.00
491	-153	Medic Primar Ati Anestezie Si Terapie Intensiva	Vacant	1.00
TOTAL: 0101010102 Medici - A.T.I.				2.00

020101 Pers.Mediu As - Medicale

492	196	Asistent Medical PI Pr. Ati Medicina Generala - Asistenti	GIURGEA ANA	1.00
493	195	Asistent Medical PI Pr. Ati Medicina Generala - Asistenti	KANTOR ANNA MARIA	1.00
494	246	Asistent Medical PI Pr. Ati Medicina Generala - Asistenti	ZAHAN MONA CLAUDIA	1.00
495	-154	Asistent Medical PI Ati Medicina Generala - Asistenti	Vacant	1.00
496	692	Asistent Medical PI Ati Medicina Generala - Asistenti	TODORAN VALERIA FLORICA	1.00
TOTAL: 020101 Pers.Mediu As - Medicale				5.00

0202 Pers.Mediu - Registratori medicali

VIZAT SPRE NESCHIMBARE
SECRETAR

STAT DE FUNCTII PROPOS
Pe luna : IULIE 2024

497	-160	Registrator Medical Debutant	Vacant	1.00
TOTAL: 0202		Pers.Mediu - Registratori medicali		1.00
Nr. crt.	Marca	Funcția de executie - Specialitatea	Nume si prenume	Post
12701 CHIRURGIE ATI				
0302		Pers.Aux.San. - Infirmiere		
498	432	Infirmiera Ati	OGNEAN DORINA	1.00
499	-155	Infirmiera Debutanta	Vacant	1.00
500	-156	Infirmiera Debutanta	Vacant	1.00
TOTAL: 0302		Pers.Aux.San. - Infirmiere		3.00
0304		Pers.Aux.San. – Brancardieri -Ingrijitoare		
501	-159	Brancardier	Vacant	1.00
502	-161	Brancardier	Vacant	1.00
503	-157	Brancardier	Vacant	1.00
504	-158	Brancardier	Vacant	1.00
505		Ingrijitoare	Vacant	0.50
TOTAL: 0304		Pers.Aux.San. – Brancardieri-Ingrijitoare		4.50
TOTAL: 12701 CHIRURGIE ATI				15.50

12703 COMPARTIMENT SECURITATEA MUNCII PSI, PROTECTIE CIVILA SI SITUATII DE URGENTA				
06		PERSONAL DIN APARAT FUNCTIONAL		
507	-51	Inginer la Inginer	Vacant	1.00
TOTAL: 06		PERSONAL DIN APARAT FUNCTIONAL		1.00
TOTAL: 12703 COMPARTIMENT SECURITATEA MUNCII PSI, PROTECTIE CIVILA SI SITUATII DE URGENTA				1.00

VIZAT SPRE NESCHIMBARE
SECRETAR

STAT DE FUNCTII PROPOS
Pe luna : IULIE 2024

Nr. crt.	Marca	Funcția de execuție - Specialitatea	Nume și prenume	Post
20201 DISPENSAR T.B.C.				
0101010126 Medici - Pneumologie				
508	577	Medic Primar Pneumologie	OLAR EMILIA MARIANA	1.00
TOTAL: 0101010126 Medici - Pneumologie				1.00
020101 Pers.Mediu As - Medicale				
509	771	Asistent Medical PI Pr. Medicina Generala - Asistenti	SARBU IOANA	1.00
510	-123	Asistent Medical PI Deb. Medicina Generala - Asistenti	Vacant	0.25
TOTAL: 020101 Pers.Mediu As - Medicale				1.25
0202 Pers.Mediu - Registratori medicali				
511	1066	Registrator Medical	BOTEZAN COSMIN	0.50
TOTAL: 0202 Pers.Mediu - Registratori medicali				0.50
0303 Pers.Aux.San. - Ingrijitori de curatenie				
512	1197	Ingrijitoare	RUS FELICIA	0.25
TOTAL: 0303 Pers.Aux.San. - Ingrijitori de curatenie				0.25
TOTAL: 20201 DISPENSAR T.B.C.				3.00

20301 LABORATOR DE RECUPERARE, MED. FIZ. SI BALNEOLOGIE (BAZA DE TRATAMENT)				
010402 Fiziokinetoterapeuti - Kinetoterapeuti				
513	1117	Kinetoterapeut Principal	LUDUSAN OLIMPIA BIANCA	1.00
514	1130	Kinetoterapeut Principal	LUDUSAN OLIMPIA BIANCA	0.50
515	-96	Kinetoterapeut	Vacant	0.50
516		Kinetoterapeut	Vacant	1.00
517		Fiziokinetoterapeut	Vacant	1.00
TOTAL: 010402 Fiziokinetoterapeuti - Kinetoterapeuti				4.00
020106 Pers.Mediu As - Balneo-fizio si recup.m				
518	510	Asistent Medical PI Pr. Balneofizioterapie - Asistenti	PACALA MARIANA	1.00
519	-71	Asistent Medical PI Pr. Balneofizioterapie - Asistenti	Vacant	0.50
520	-146	Asistent Medical PI Pr. Balneofizioterapie - Asistenti	Vacant	1.00
521	1207	Asistent Medical PI Pr. Balneofizioterapie - Asistenti	RATIU MARIOARA	0.50

VIZAT SPRE NESCHIMBARE
SECRETAR

STAT DE FUNCTII PROPUSE
Pe luna : IULIE 2024

522	989	Asistent Medical PI Pr. Balneofizioterapie - Asistenti	RATIU MARIOARA	1.00
523	490	Asistent Medical PI Pr. Balneofizioterapie - Asistenti	TIMAR MIHAELA CRISTINA	1.00
Nr. crt.	Marca	Funcția de executie - Specialitatea	Nume si prenume	Post

20301 LABORATOR DE RECUPERARE, MED. FIZ. SI BALNEOLOGIE (BAZA DE TRATAMENT)				
020106 Pers.Mediu As - Balneo-fizio si recup.m				
524	-130	Asistent Medical PI Deb. Balneofizioterapie - Asistenti	Vacant	1.00
525	1180	Asistent Medical PI Deb. Balneofizioterapie - Asistenti	SICOBAN ALIN VIOREL	1.00
TOTAL: 020106 Pers.Mediu As - Balneo-fizio si recup.m				7.00
020503 Pers.Mediu - Maseuri				
526	-100	Maseur	Vacant	1.00
527	1182	Maseur	TOMA ADINA CAMELIA	1.00
TOTAL: 020503 Pers.Mediu - Maseuri				2.00
0303 Pers.Aux.San. - Ingrijitori de curatenie				
528	1078	Ingrijitoare	SZABO ENIKO ANA	1.00
TOTAL: 0303 Pers.Aux.San. - Ingrijitori de curatenie				1.00
TOTAL: 20301 LABORATOR DE RECUPERARE, MED. FIZ. SI BALNEOLOGIE (BAZA DE TRATAMENT)				14.00

11901 PEDIATRIE				
01010102 Medici rezidenti (Exclusiv dentisti)				
529	952	Medic Rezident Anul V Pediatrie	BALINT GENCSI MARTA	1.00
TOTAL: 01010102 Medici rezidenti (Exclusiv dentisti)				1.00
TOTAL: 11901 PEDIATRIE				1.00

12601 COMP. PRIMIRI URGENTE				
01010102 Medici rezidenti (Exclusiv dentisti)				
530	1032	Medic Rezident Anul V Medicina De Urgenta	DAVID DAN IOAN	1.00
TOTAL: 01010102 Medici rezidenti (Exclusiv dentisti)				1.00
TOTAL: 12601 COMP. PRIMIRI URGENTE				1.00

VIZAT SPRE NESCHIMBARE
SECRETAR

STAT DE FUNCTII PROPOS
 Pe luna : IULIE 2024

Nr. crt.	Marca	Funcția de execuție - Specialitatea	Nume și prenume	Post
12001 PSIHIATRIE				
01010102 Medici rezidenți (Exclusiv dentisti)				
531	953	Medic Rezident Anul V Psihiatrie	VARGA KINGA DALMA	1.00
TOTAL: 01010102 Medici rezidenți (Exclusiv dentisti)				1.00
TOTAL: 12001 PSIHIATRIE				1.00
12601 COMP. PRIMIRI URGENTE				
01010102 Medici rezidenți (Exclusiv dentisti)				
532	1097	Medic Rezident Anul Iii Medicina De Urgenta	DUTA OANA EMILIA	1.00
TOTAL: 01010102 Medici rezidenți (Exclusiv dentisti)				1.00
TOTAL: 12601 COMP. PRIMIRI URGENTE				1.00
20801 CONSILIUL DE ADMINISTRATIE				
010701 Pers.Stud.Sup - Economisti				
533	973	Membru	BANEA MIHAELA COSMINA	0.00
TOTAL: 010701 Pers.Stud.Sup - Economisti				0.00
010103 Alti medici				
534	1201	Membru Obstetrica-ginecologie	BUCUR DAN CRISTIAN	0.00
TOTAL: 010103 Alti medici				0.00
010703 Pers.Stud.Sup - Ingineri				
535	1202	Membru	DUDILA MARIUS	0.00
TOTAL: 010703 Pers.Stud.Sup - Ingineri				0.00
010701 Pers.Stud.Sup - Economisti				
536	1188	Membru	FARCAS DORINA CARMEN	0.00
537	1200	Membru	KISS DELIA MARIA	0.00
TOTAL: 010701 Pers.Stud.Sup - Economisti				0.00
010703 Pers.Stud.Sup - Ingineri				
538	971	Membru	SOFRON DANIEL PETRICA	0.00
TOTAL: 010703 Pers.Stud.Sup - Ingineri				0.00

VIZAT SPRE NESCHIMBARE
 SECRETAR

STAT DE FUNCTII PROPOS
Pe luna : IULIE 2024

Nr. crt.	Marca	Funcția de execuție - Specialitatea	Nume și prenume	Post
20801 CONSILIUL DE ADMINISTRATIE				
010103 Alti medici				
539	975	Membru	UIFALEAN GABRIELA	0.00
TOTAL: 010103 Alti medici				0.00
TOTAL: 20801 CONSILIUL DE ADMINISTRATIE				0.00
TOTAL GENERAL				512

MANAGER

Ec. Utiu Claudia

L.s.



DIRECTOR FIN. CONTABIL

Ec. Lechintan Ramona

L.s.

VIZAT SPRE NESCHIMBARE
SECRETAR